

# La **integración socioeconómica** de las personas migrantes en el Perú

Lic. Katia Vega Bendezú  
Directora de Política Migratoria  
Superintendencia Nacional de Migraciones





# Tabla de Contenidos



¿Qué entendemos por integración migratoria?



Características de la población migrante



Desafíos para la integración socioeconómica



Avances para la integración en el Perú





¿Qué entendemos por  
**integración migratoria?**

# Integración migratoria

## Marco normativo

### D.L. 1350 (Ley de Migraciones)

**Artículo 3.- Finalidad.** El presente Decreto Legislativo tiene como finalidad contribuir a la integración de los migrantes y garantizar los derechos a todas las personas nacionales y extranjeras en el territorio peruano, conforme al ordenamiento jurídico vigente.

- **Artículo IV.- Principio de Integración del Migrante.** El Estado promueve la integración del extranjero y su familia a la sociedad y cultura peruana.
- **Artículo 6. - Funciones de MIGRACIONES**  
b) Ejecutar la política migratoria interna, en el marco de su competencia y de conformidad con la normatividad y los tratados internacionales, **promoviendo la integración de las personas migrantes a la sociedad peruana;**



### D.S. 007-2017-IN (de la Ley de Migraciones)

## Política Nacional Migratoria (2017-2025)

Busca garantizar el respeto y protección de los derechos de las personas migrantes, promoviendo la igualdad, equidad, inclusión e integración.

**OE 1: Promover la integración de extranjeros y extranjeras a la sociedad peruana, garantizando la protección, atención y defensa de sus derechos humanos e identidad cultural.**

**Eje 4: Extranjeros y Extranjeras en el Perú**

# Propuesta de integración migratoria

## Conceptualización y Operativización

*“Conceptualización y operacionalización de la promoción de la integración de las personas extranjeras a la sociedad peruana, Perú, 2024”*



### MODELO DE PROMOCIÓN DE INTEGRACIÓN DE LAS PERSONAS EXTRANJERAS EN PERÚ:



- Incorporación de la migración en las políticas públicas

- Regularización y documentación
- Gestión de la información y conocimientos
- Formación e investigación
- Medidas de protección

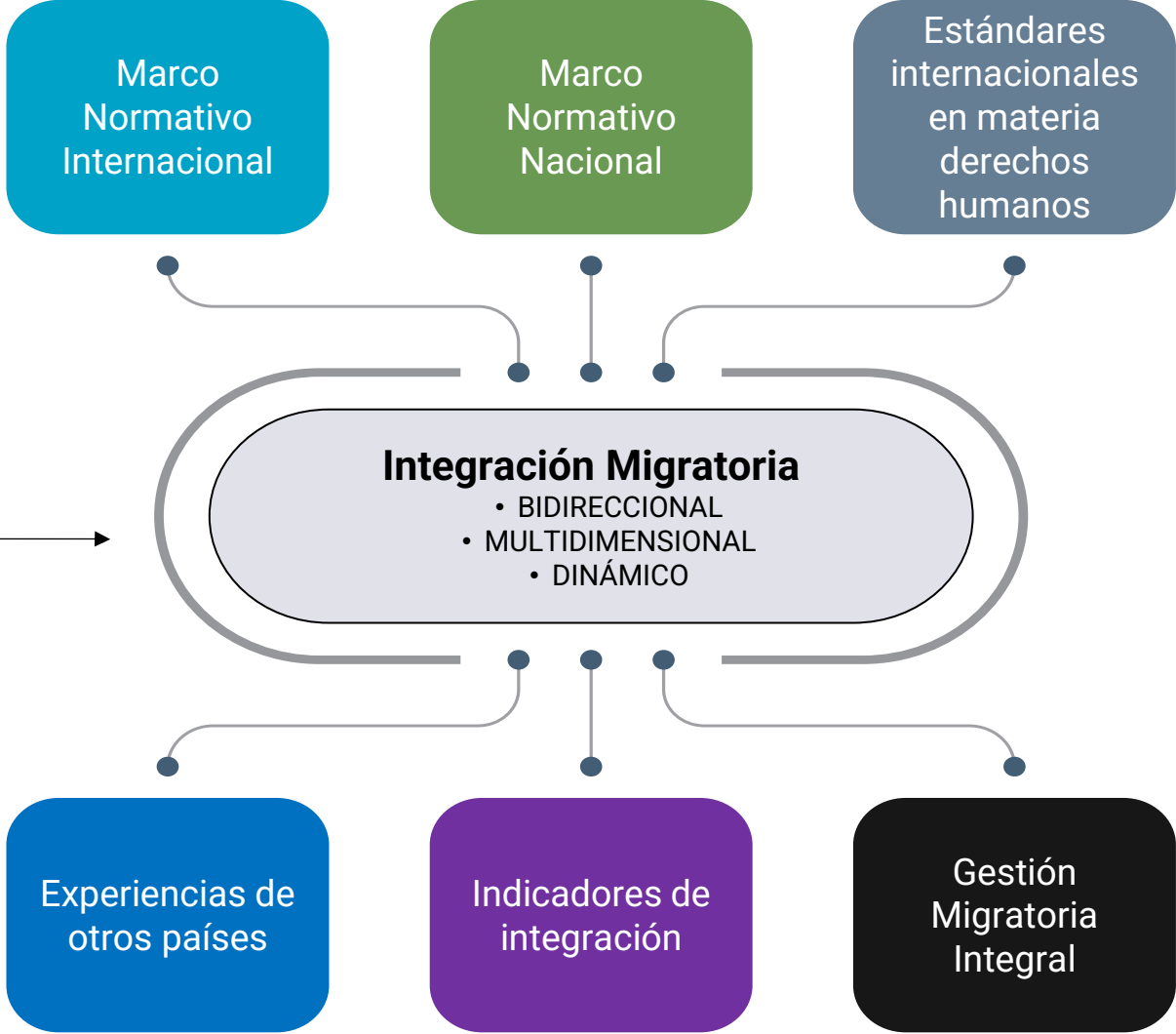

# Propuesta de integración migratoria

Conceptualización y Operativización

*“Conceptualización y operacionalización de la promoción de la integración de las personas extranjeras a la sociedad peruana, Perú, 2024”*



## ***Integración Migratoria***

**Un proceso basado en derechos fundamentales y deberes** tanto individualmente como colectivamente, par la integración en la vida social, económica, cultural y política.



**El Estado asume la responsabilidad de garantizar el acceso a derechos y servicios** del mismo modo, las personas extranjeras respetan las normas y aportan al desarrollo del país invirtiendo en la economía y contribuyendo de manera formal.



# Características de la población migrante

# Característica de los **extranjeros** residen en el Perú

24%  
Otras nacionalidades  
(529,588)

Total de extranjeros en el Perú:

**1,783,122\***

**76%**  
Venezolanos  
(1,253,534)

## Perfil del Migrante Venezolano

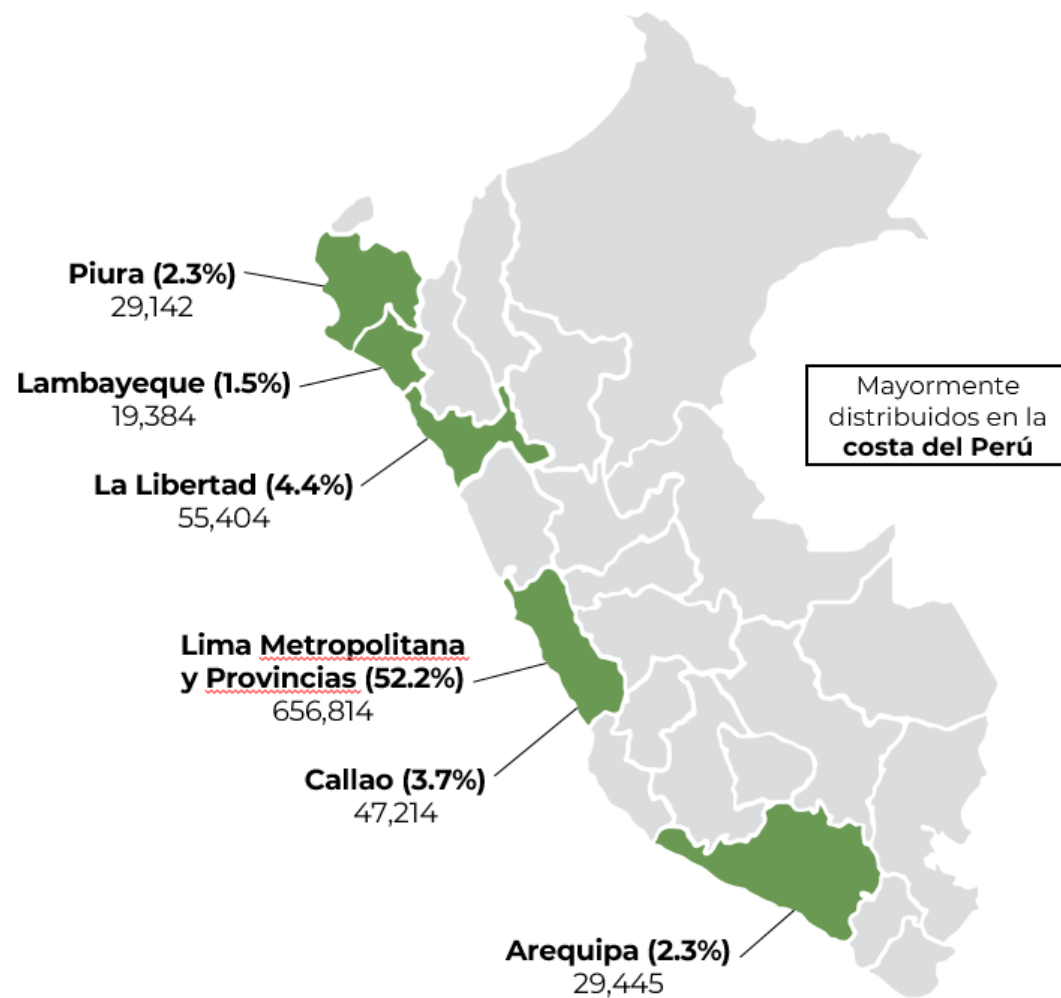
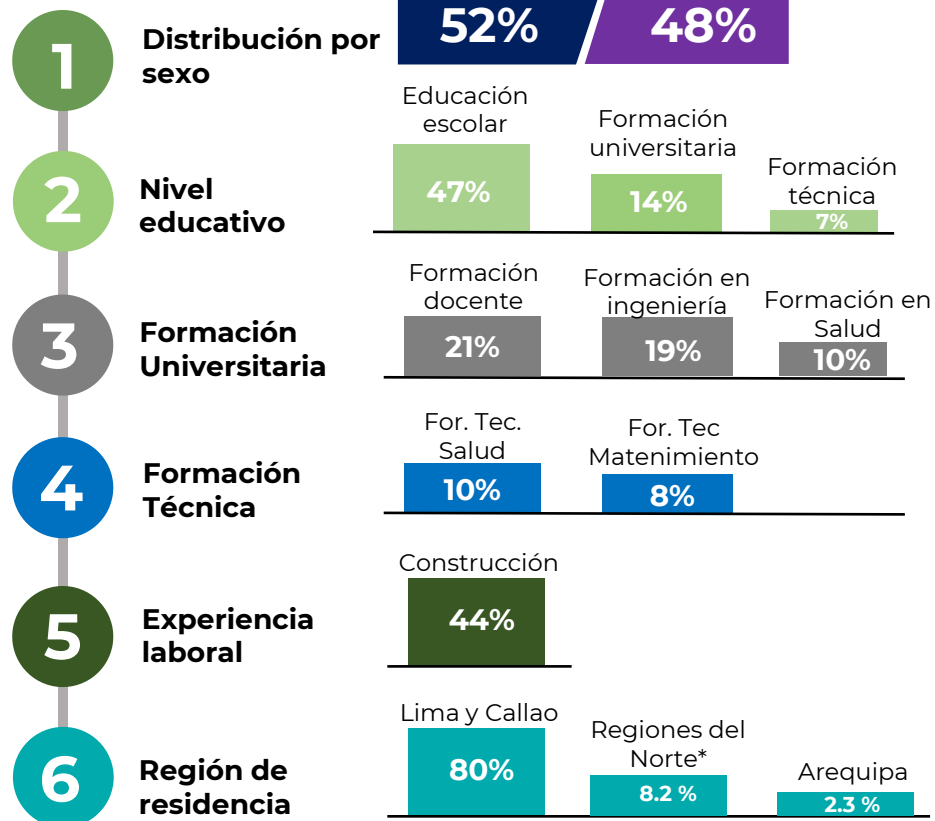

\*Periodo: 01.01.2016 al 19.03.2025. Fuente: Base de Datos de La Superintendencia Nacional de Migraciones.





# Desafíos para la **integración socioeconómica** de migrantes y refugiados en el Perú



Alto porcentaje de población migrante en situación migratoria irregular

(Más del 50% al 2025)





# ¿Qué **desafíos para la integración socioeconómica** se han identificado en Perú?



## ¿Qué desafíos para la integración socioeconómica se han identificado en Perú?

ÍTEM	Desafíos	Descripción
	<p><b>1</b> Alto porcentaje de población migrante en situación migratoria irregular</p>	<p>Un alto porcentaje de la población migrante se encuentra en situación migratoria irregular, lo que dificulta su integración socioeconómica y el acceso a derechos básicos. En Perú, más del 50% de los migrantes están en esta situación, lo que representa un desafío para su inclusión en el mercado laboral y los sistemas de protección social.</p>
	<p><b>2</b> Marco Normativo poco inclusivo para la contratación de extranjeros</p>	<p>Las leyes laborales peruanas limitan la contratación de extranjeros a no más del 20% del total de empleados, y sus salarios no pueden exceder el 30% del total de la planilla. De otro lado, los extranjeros que desarrollan actividades laborales en el Perú, están afectos a una retención del 30 % de su remuneración bruta mensual por parte del empleador</p>
	<p><b>3</b> Dificultades en el reconocimiento de títulos e inclusión en colegios profesionales</p>	<p>El costo de validación de un título extranjero es de S/1,188.50 (304 USD) y muchos extranjeros ganan en promedio al mes S/1,200 haciendo muy oneroso el costo de este trámite. (World Council of Credit Unions. 2024).</p> <p>Los colegios profesionales en el Perú, solicitan documentación adicional para la inscripción del profesional extranjero en el país, documentación que en muchos casos añade un costo adicional en tiempo y dinero.</p>

## ¿Qué **desafíos para la integración socioeconómica** se han identificado en Perú?

ÍTEM	Desafíos	Descripción
	<b>4</b> <b>Dificultades en el reconocimiento de documentos</b>	<p>En la actualidad aún se presentan dificultades con el reconocimiento de documentos emitidos por la Superintendencia Nacional de Migraciones y el Ministerio de Relaciones Exteriores en entidades públicas o privadas.</p>
	<b>5</b> <b>Alta informalidad en la inserción laboral</b>	<p>4/5 trabajadores venezolanos son informales, una proporción mayor en comparación con la ya elevada tasa de informalidad entre los trabajadores peruanos en todos los niveles educativos. (Estimaciones basadas en la ENAHO 2022 y la ENPOVE II)</p>
	<b>6</b> <b>Criminalidad asociada a la migración dificulta la integración</b>	<p>La criminalidad asociada a la migración impacta tanto a la población migrante como a la comunidad de acogida, dificultando la integración y fomentando estigmas que perpetúan la discriminación, se requiere articulación a nivel nacional e internacional y fortalecimiento del control migratorio.</p>
	<b>7</b> <b>Dificultad en el acceso a servicios financieros</b>	<p>Existen diversas barreras para acceder a financiamiento para las inversiones de la población migrante en Perú, lo cual limita su capacidad de emprender. (Equilibrium Social Development Consulting -2024)</p>





# Avances en la **integración socioeconómica** de migrantes y refugiados en el Perú

# ¿Qué estamos haciendo para **promover la integración migratoria** socioeconómica en el Perú?

- 1 Proyecto de promoción del enfoque migratorio en los gobiernos locales de Lima Metropolitana y el Callao
- 2 Ruta de Contratación de Personas Migrantes, Solicitantes de Refugio y Refugiadas
- 3 Guía Práctica de Inclusión Financiera para Personas Migrantes y Refugiadas en el Perú
- 4 Comité Consultivo para la Inclusión Financiera de Personas Migrantes y Refugiadas
- 5 Grupo de Trabajo para la Regularización Migratoria (Mesa de Trabajo Intersectorial para la Gestión Migratoria - MTIGM)
- 6 Asistencia Técnica a entidades públicas
- 7 Proyecto "Impulsando la Investigación Migratoria"



El objetivo es contribuir a la integración de las personas migrantes, transversalizando el enfoque migratorio en la gestión de los gobiernos locales



Brindar información a empleadores y empresas para que puedan incluir en sus procesos de contratación a personas migrantes, solicitantes de refugio y refugiadas regulares.



Orientar a las empresas del rubro financiero sobre calidades migratorias, documentos de identificación de migrantes y refugiadas para acceder al sistema financiero.

**(CCIF)**

Espacio de coordinación financiera para facilitar el acceso y uso de servicios y productos financieros de la población refugiada y migrante.

**Grupo de Trabajo**

OG: Contribuir al proceso de documentación e integración de las personas extranjeras en Perú, en observancia con la seguridad nacional OE: 1) Promover el reconocimiento de los documentos de identidad. 2) Impulsar la canalización de capital humano al mercado laboral. 3) Contribuir a la interculturalidad y la convivencia pacífica.

**Asistencia Técnica**

Brindar asistencia técnica institucional en materia migratoria a entidades públicas y privadas para visibilizar a la población migratoria y permitir el reconocimiento de sus documentos de identidad, de los procesos administrativos y calidades migratorias.



Quinta edición del proyecto "impulsando la investigación migratoria": iniciativa para la generación de conocimiento académico especializado en temas migratorios.



**Gracias**