

# Las VUCE y Otras Disposiciones del Acuerdo sobre Facilitación del Comercio en Esquemas Subregionales de Integración Comercial: Caso SICA



**BANCO CENTRAL DE RESERVA DE EL SALVADOR  
GERENCIA INTERNACIONAL**

**Centro de Trámites de Importaciones y Exportaciones**

**"VII Encuentro Regional Latinoamericano y del Caribe sobre Ventanillas Únicas de Comercio Exterior:  
Ventanillas Únicas como Herramientas para la Facilitación del Comercio y la Integración Comercial"  
15 y 16 de octubre de 2015 - Montevideo, Uruguay**

**¿Cual ha sido la función estratégica de  
CIEX El Salvador en el contexto del  
Acuerdo de Facilitación del Comercio  
(AFC) y en el correspondiente a los  
mecanismos de integración comercial en  
la región?**

# Visión Estratégica desde su creación...

## Ley de Creación del CIEX El Salvador.

“Art. 1. Créase el Centro de Trámites de Importaciones y Exportaciones que en el texto de esta Ley podrá abreviarse CIEX El Salvador, como un sistema de ventanilla única cuyo objeto será centralizar, agilizar y simplificar los trámites legalmente establecidos para el registro, autorización y emisión de los documentos de las diferentes instituciones y/o dependencias del Estado involucradas en las operaciones de importación y exportación de conformidad a sus competencias.

El CIEX El Salvador deberá posibilitar la presentación y transmisión única de datos e información y un punto único de adopción de decisiones respecto al registro, autorización y emisión de documentos vinculados al comercio internacional, **extendidos por las diferentes instituciones y/o dependencias del Estado de conformidad a sus competencias”**

# Artículos del Acuerdo de Facilitación del Comercio (AFC) - OMC

De los trece Artículos del AFC, CIEX El Salvador participa en siete y los demás

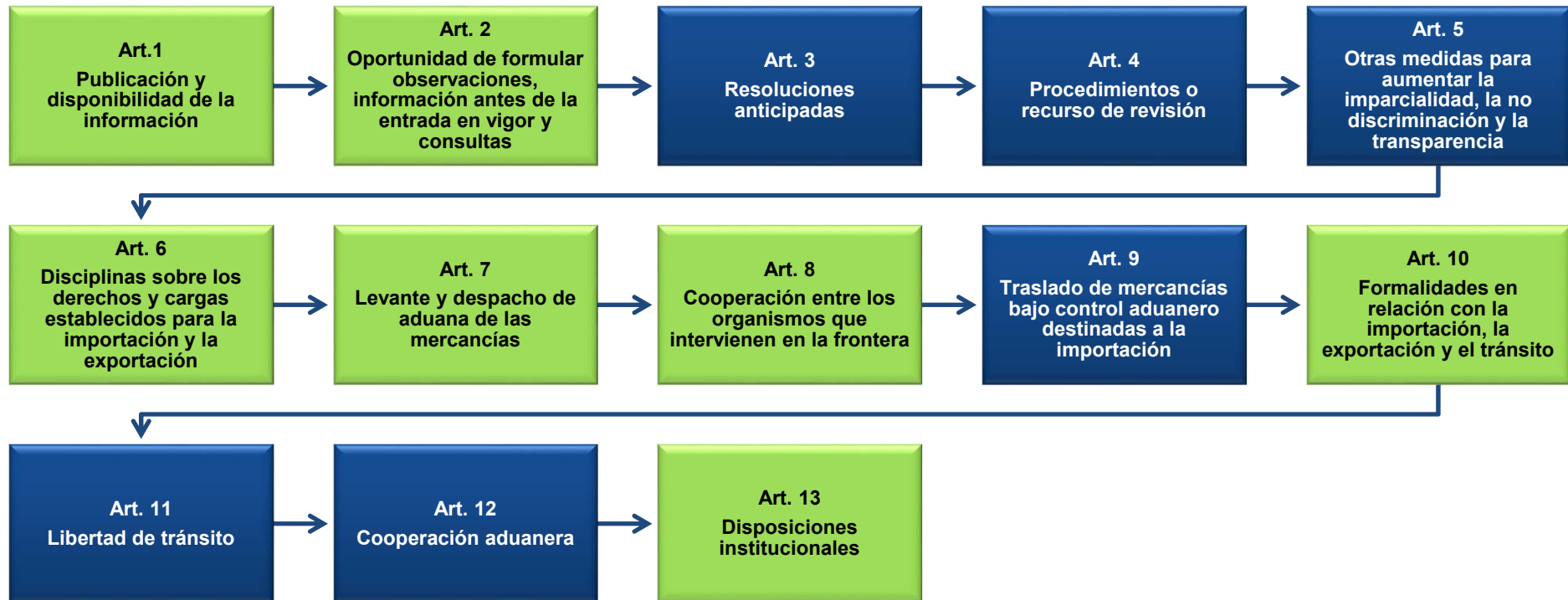



GOBIERNO DE  
**EL SALVADOR**  
UNÁMONOS PARA CRECER

# Nuestros Servicios son Brindados con Estrategia de Continuidad de Negocios, Mediante la Modalidad de Plan de sucesión primaria y alterna”

<http://www.ciexelsalvador.gob.sv>



<http://www.ciexelsalvador.com>



# Nuestros Desafíos: Mantener la Interoperabilidad a Nivel de Aplicaciones Informáticas y en lo Administrativo, con las Instituciones miembros de la Ventanilla de Comercio

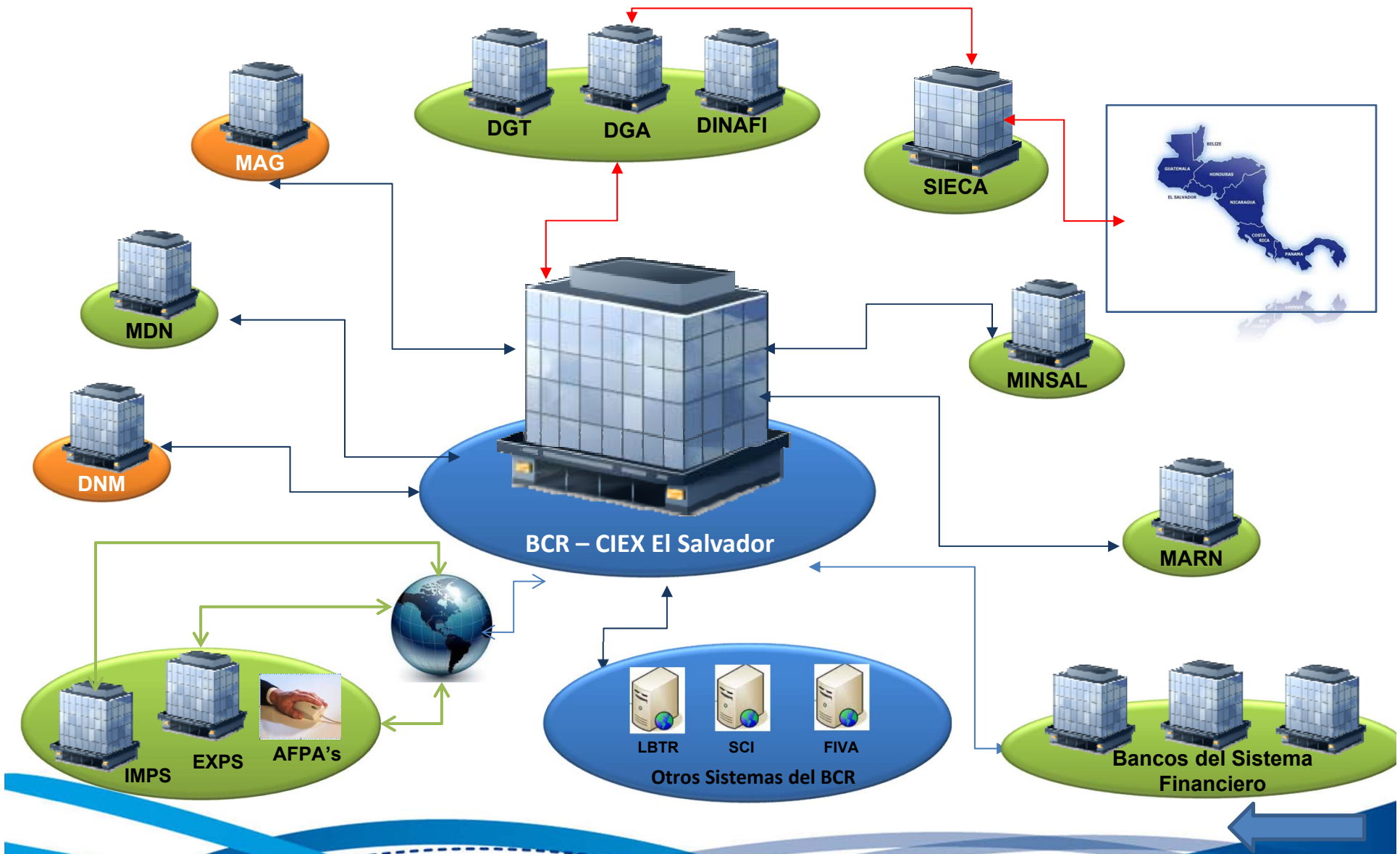

# Experiencia en Interoperabilidad a Nivel de País y Centroamericano

**El Salvador: Intercambio Electrónico de Formulario Aduanero Único Centroamericano - FAUCA Según período**

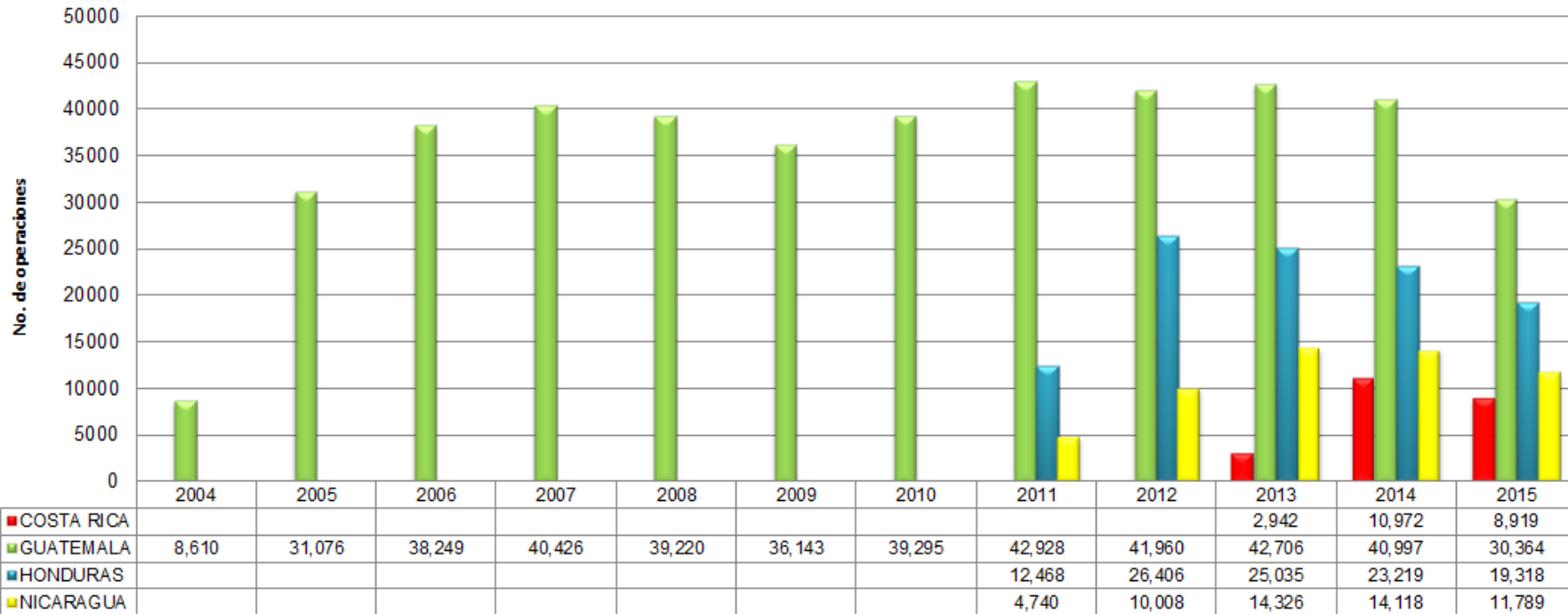

- CIEX ES gestiona los FAUCA hacia la Aduana de El Salvador y el nodo regional de SIECA para el intercambio electrónico de FAUCAS en Centroamérica.
- El intercambio esta vigente con Guatemala desde el año 2002.
- En el año 2011 se incluyó Honduras y Nicaragua. En el 2013 Costa Rica.

## Tiempos de respuesta en exportaciones con intercambio electrónico FAUCAS con Centroamérica

### Consultar Respuestas



Consultar por Operacion, Estado y/o Fecha

Las respuestas de este día son:

Operacion	Fecha Mensaje	Estado Respuesta	Respuesta Local	Fecha Respuesta Local	Tiempo Espera Local (MIN)	Respuesta Extranjera	Fecha Respuesta Extranjera	Tiempo Espera Extranjera (MIN)	Contador Reenvios	Error
<a href="#">1500144570</a>	09/10/2015 11:08	ACEPTADA ADUANA DESTINO	2015/04/1/5045	09/10/2015 11:08	0: 44	FSV5587738	09/10/2015 11:09	1: 08	0	
<a href="#">1500144596</a>	09/10/2015 11:06	ACEPTADA ADUANA LOCAL	2015/09/1/41922	09/10/2015 11:06	0: 22			:	0	-
<a href="#">1500144586</a>	09/10/2015 11:05	ACEPTADA ADUANA LOCAL	2015/02/3/1529	09/10/2015 11:06	0: 22			:	0	-
<a href="#">1500144527</a>	09/10/2015 11:04	ACEPTADA ADUANA DESTINO	2015/09/1/41921	09/10/2015 11:04	0: 24	49174	09/10/2015 11:04	0: 24	0	
<a href="#">1500144593</a>	09/10/2015 11:04	ACEPTADA ADUANA DESTINO	2015/07/1/10291	09/10/2015 11:04	0: 33	FSV5587737	09/10/2015 11:04	0: 33	0	
<a href="#">1500144584</a>	09/10/2015 11:01	ACEPTADA ADUANA DESTINO	2015/09/1/41920	09/10/2015 11:02	0: 30	150023LFAU015257G	09/10/2015 11:02	0: 30	0	
<a href="#">1500144585</a>	09/10/2015 11:00	ACEPTADA ADUANA LOCAL	2015/09/1/41919	09/10/2015 11:00	0: 24			:	0	-
<a href="#">1500144594</a>	09/10/2015 10:59	ACEPTADA ADUANA DESTINO	2015/05/1/22530	09/10/2015 11:00	0: 33	FSV5587736	09/10/2015 11:00	0: 33	0	
<a href="#">1500144583</a>	09/10/2015 10:59	ACEPTADA ADUANA LOCAL	2015/09/1/41918	09/10/2015 10:59	0: 24			:	0	-
<a href="#">1500144548</a>	09/10/2015 10:58	ACEPTADA ADUANA DESTINO	2015/09/1/41917	09/10/2015 10:58	0: 24	49168	09/10/2015 10:58	0: 24	0	
<a href="#">1500144590</a>	09/10/2015 10:57	ACEPTADA ADUANA DESTINO	2015/09/1/41916	09/10/2015 10:58	0: 23	49167	09/10/2015 10:58	0: 23	0	
<a href="#">1500144526</a>	09/10/2015 10:57	ACEPTADA ADUANA DESTINO	2015/09/1/41915	09/10/2015 10:58	0: 28	150023LFAU015256F	09/10/2015 10:58	0: 28	0	
<a href="#">1500144534</a>	09/10/2015 10:57	ACEPTADA ADUANA DESTINO	2015/09/1/41914	09/10/2015 10:57	0: 25	150023LFAU015255E	09/10/2015 10:57	0: 25	0	
<a href="#">1500144553</a>	09/10/2015 10:56	ACEPTADA ADUANA DESTINO	2015/09/1/41913	09/10/2015 10:57	0: 26	150023LFAU015254D	09/10/2015 10:57	0: 26	0	
<a href="#">1500144587</a>	09/10/2015 10:56	ACEPTADA ADUANA DESTINO	2015/05/1/22529	09/10/2015 10:57	0: 35	FSV5587735	09/10/2015 10:57	0: 35	0	
<a href="#">1500144581</a>	09/10/2015 10:56	ACEPTADA ADUANA LOCAL	2015/08/1/10950	09/10/2015 10:56	0: 22			:	0	-
<a href="#">1500144578</a>	09/10/2015 10:54	ACEPTADA ADUANA DESTINO	2015/08/1/10949	09/10/2015 10:55	0: 30	FSV5587734	09/10/2015 10:55	0: 30	0	
<a href="#">1500144582</a>	09/10/2015 10:53	ACEPTADA ADUANA DESTINO	2015/05/1/22528	09/10/2015 10:54	0: 25	FSV5587733	09/10/2015 10:54	0: 25	0	
<a href="#">1500144559</a>	09/10/2015 10:53	ACEPTADA ADUANA LOCAL	2015/09/1/41912	09/10/2015 10:54	0: 28			:	0	-
<a href="#">1500144572</a>	09/10/2015 10:52	ACEPTADA ADUANA LOCAL	2015/09/1/41911	09/10/2015 10:53	0: 29			:	0	-
<a href="#">1500144555</a>	09/10/2015 10:52	ACEPTADA ADUANA LOCAL	2015/02/3/15284	09/10/2015 10:53	0: 26			:	0	-



### CIEX El Salvador: Certificados de Origen autorizados

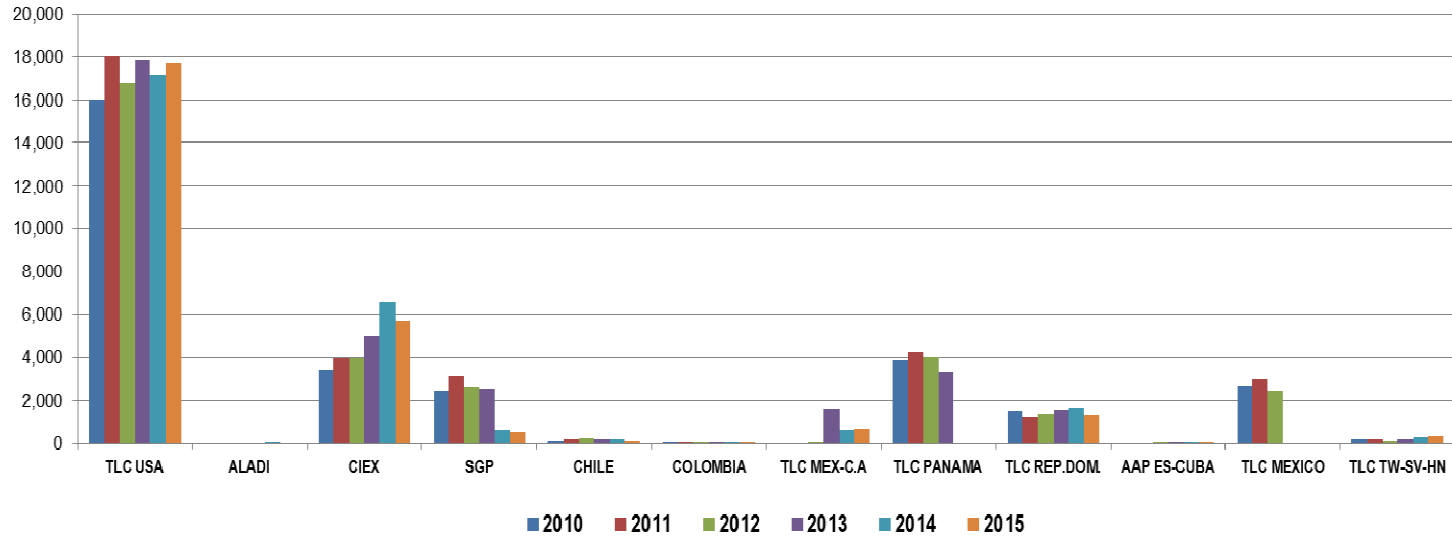

### CIEX El Salvador: Certificados Fitosanitarios y Zootsanitarios Emitidos

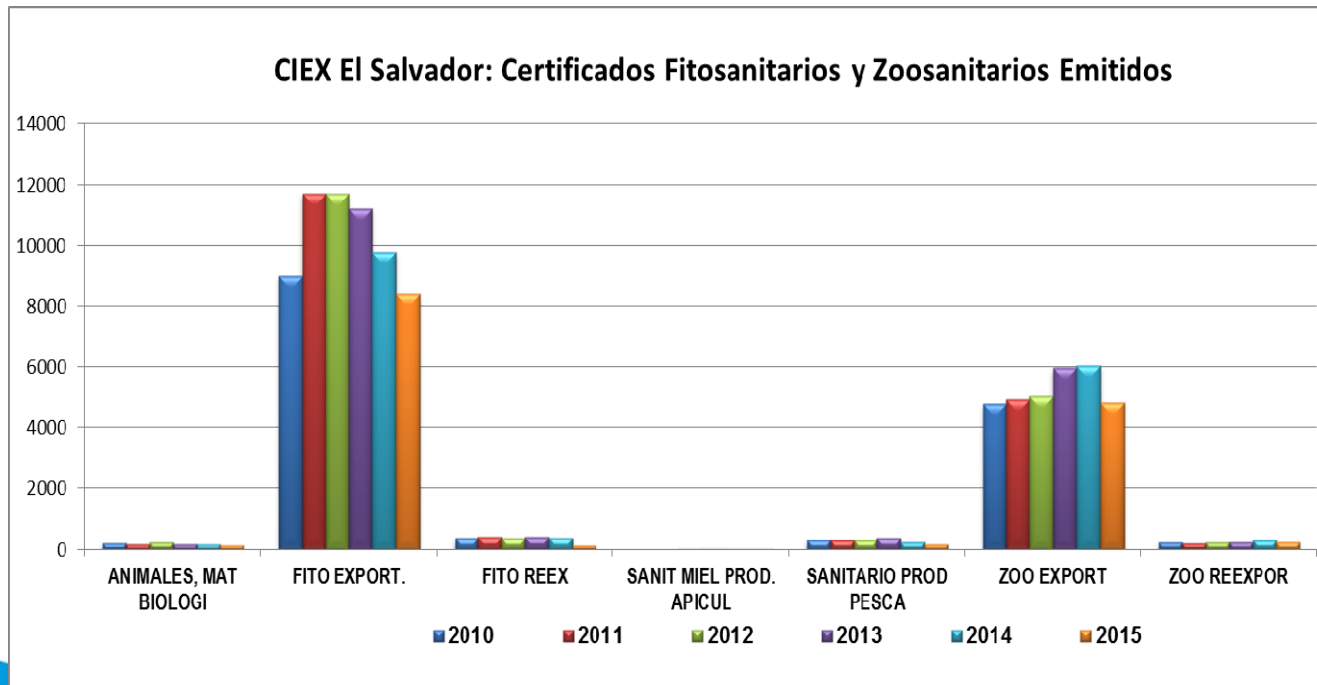

### Número de Operaciones de Exportación Autorizadas por Hora en SICEX Año 2015

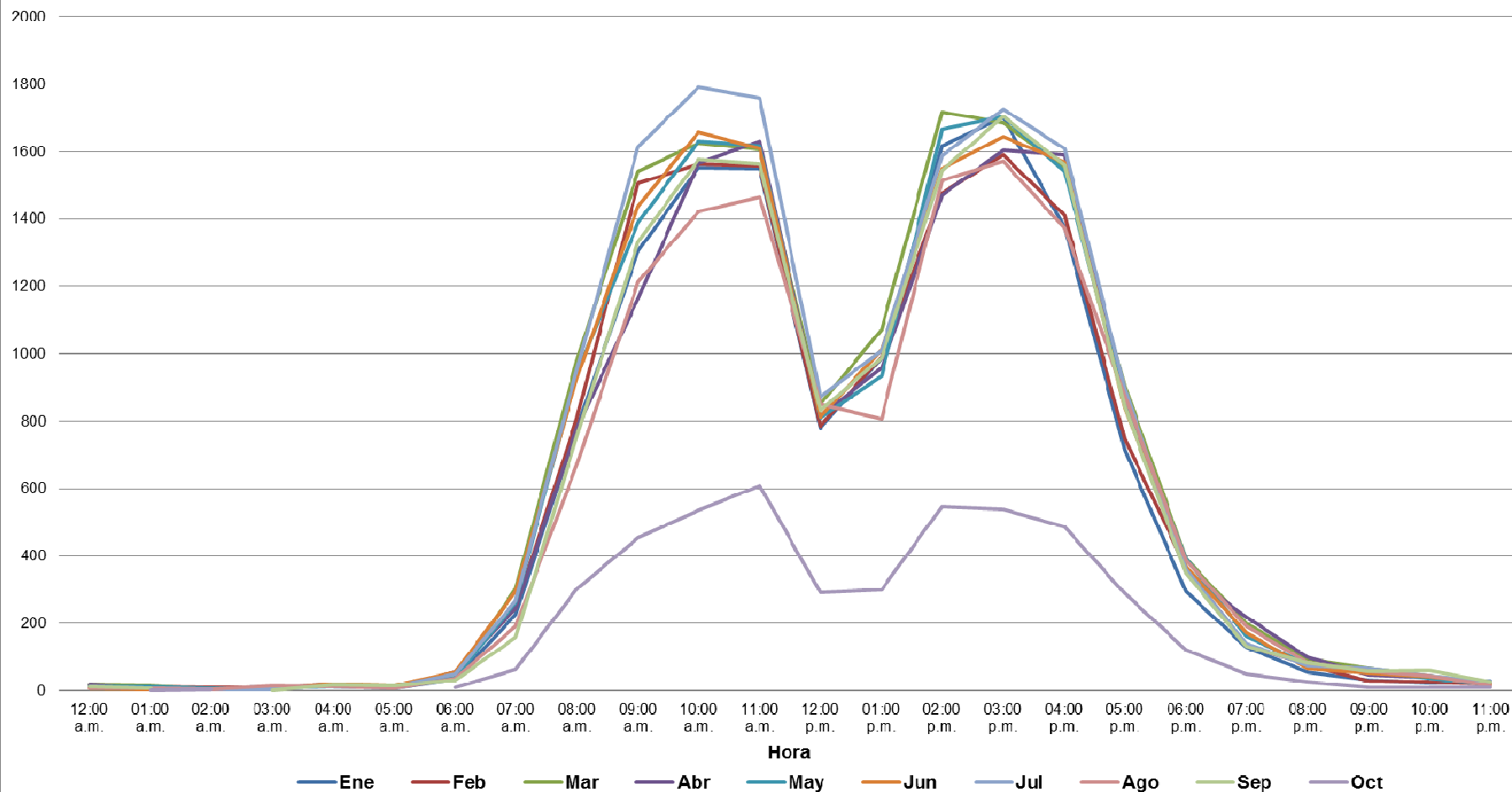

[www.ciexelsalvador.gob.sv](http://www.ciexelsalvador.gob.sv) y [www.ciexelsalvador.com](http://www.ciexelsalvador.com)

Alta disponibilidad de los servicios a los usuarios mediante dos sitios web

## CLIENTES QUE UTILIZAN EL SISTEMA DE IMPORTACIONES (SIMP), EN AMBIENTE 7X24

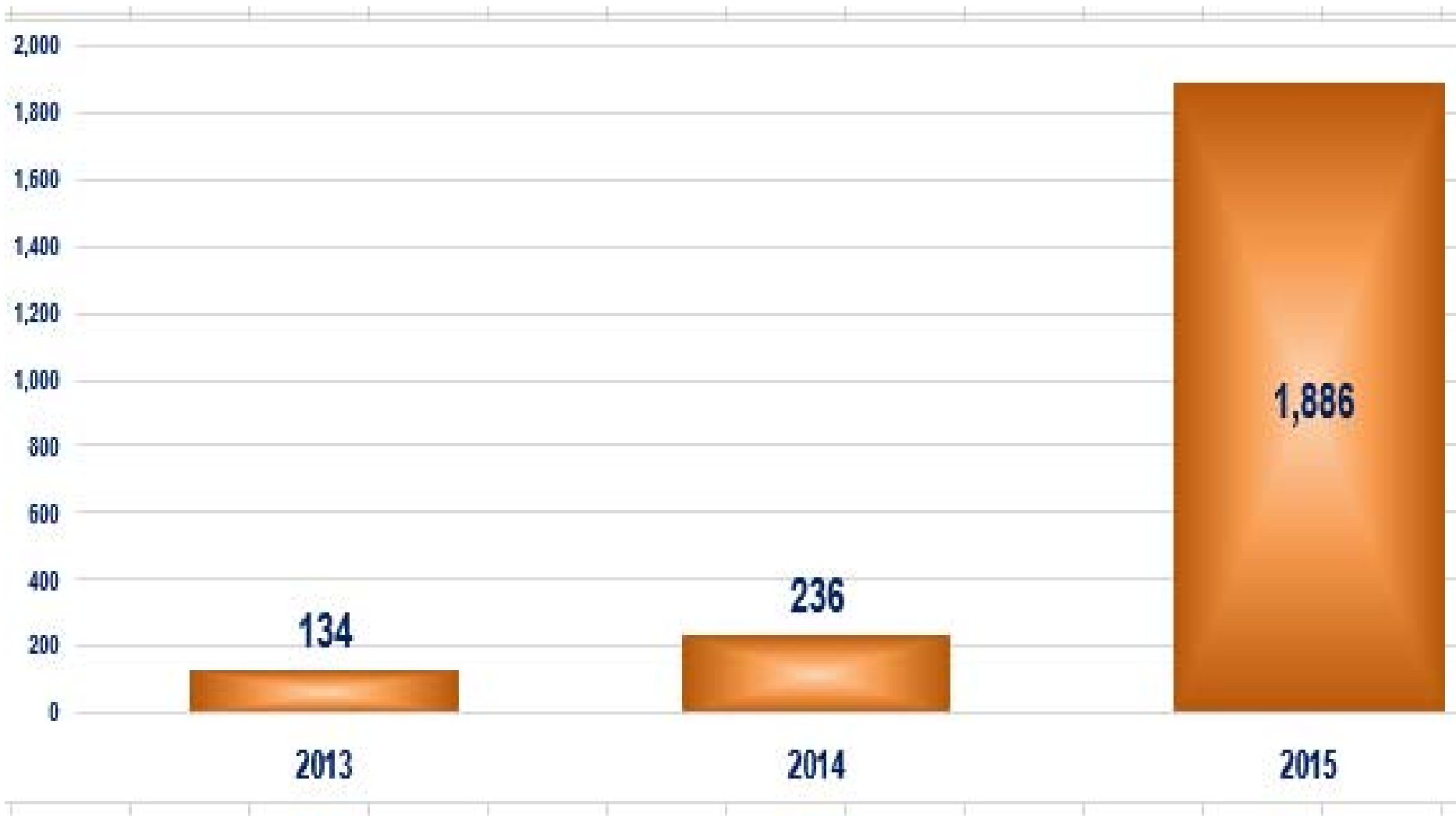

## Niveles de Aceptación de Modalidades de Pagos por servicios, Área de Negocios de Importaciones. Período de 8 de mayo a 13 de octubre de 2015

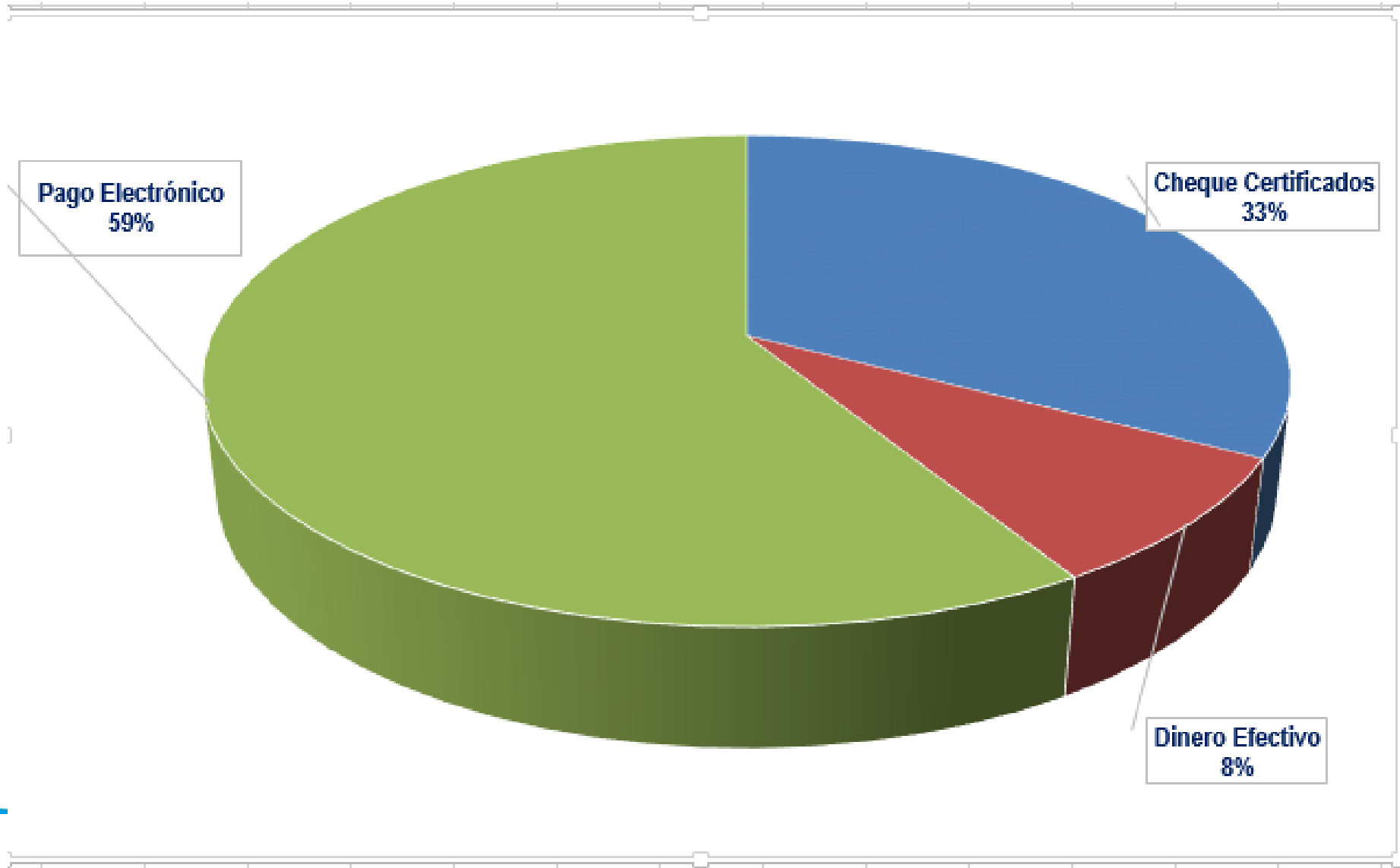

## Resultados en Importaciones para obtener los Trámites Previos

### CIEX EL SALVADOR: TIEMPOS PROMEDIOS DE AUTORIZACIÓN DE TRÁMITES PREVIOS PARA IMPORTAR

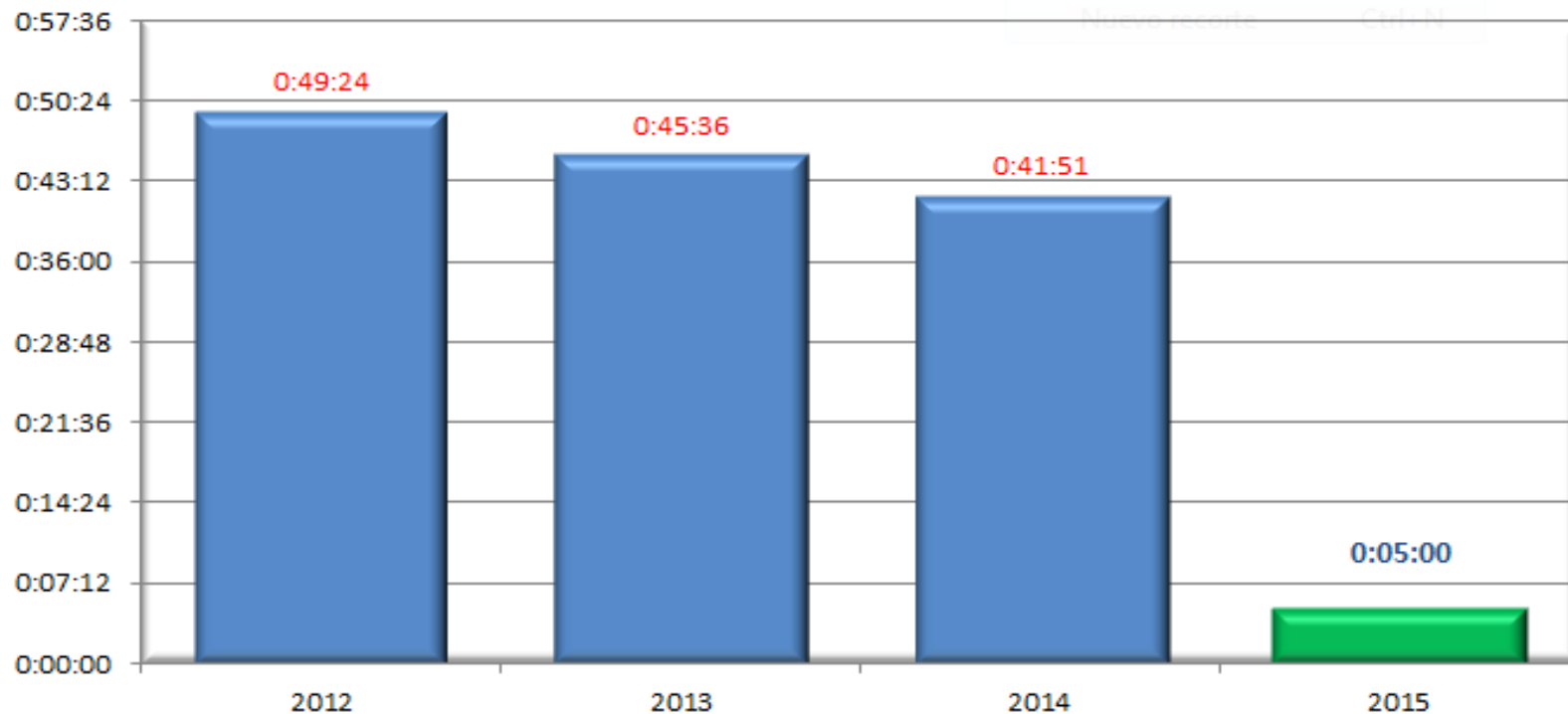

Fuente: Elaboración propia con base en Sistema de Atención al Cliente

# Centroamérica: Número de días para exportar (2006-2015)

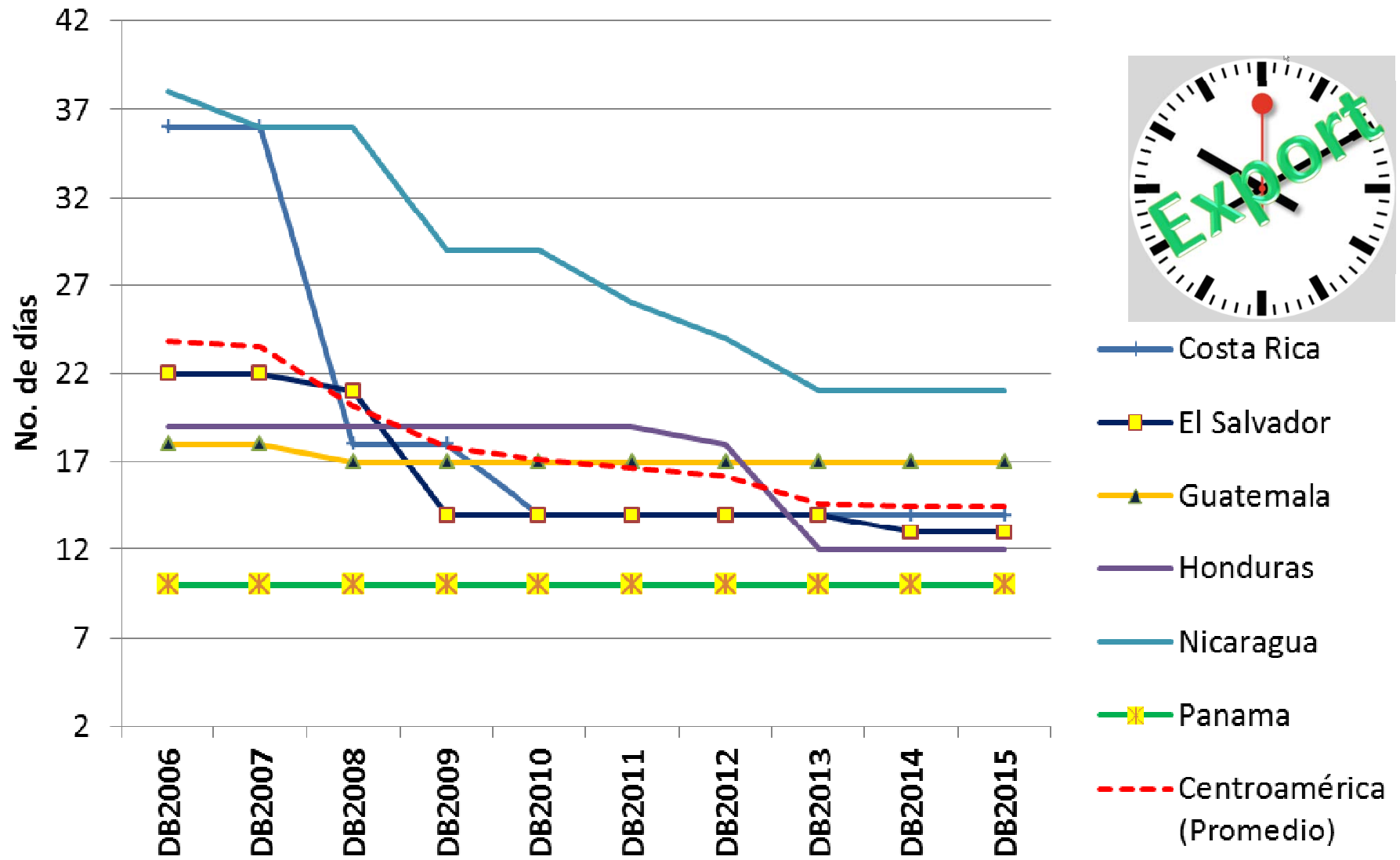

## Centroamérica: Número de días para Importar (2006-2015)

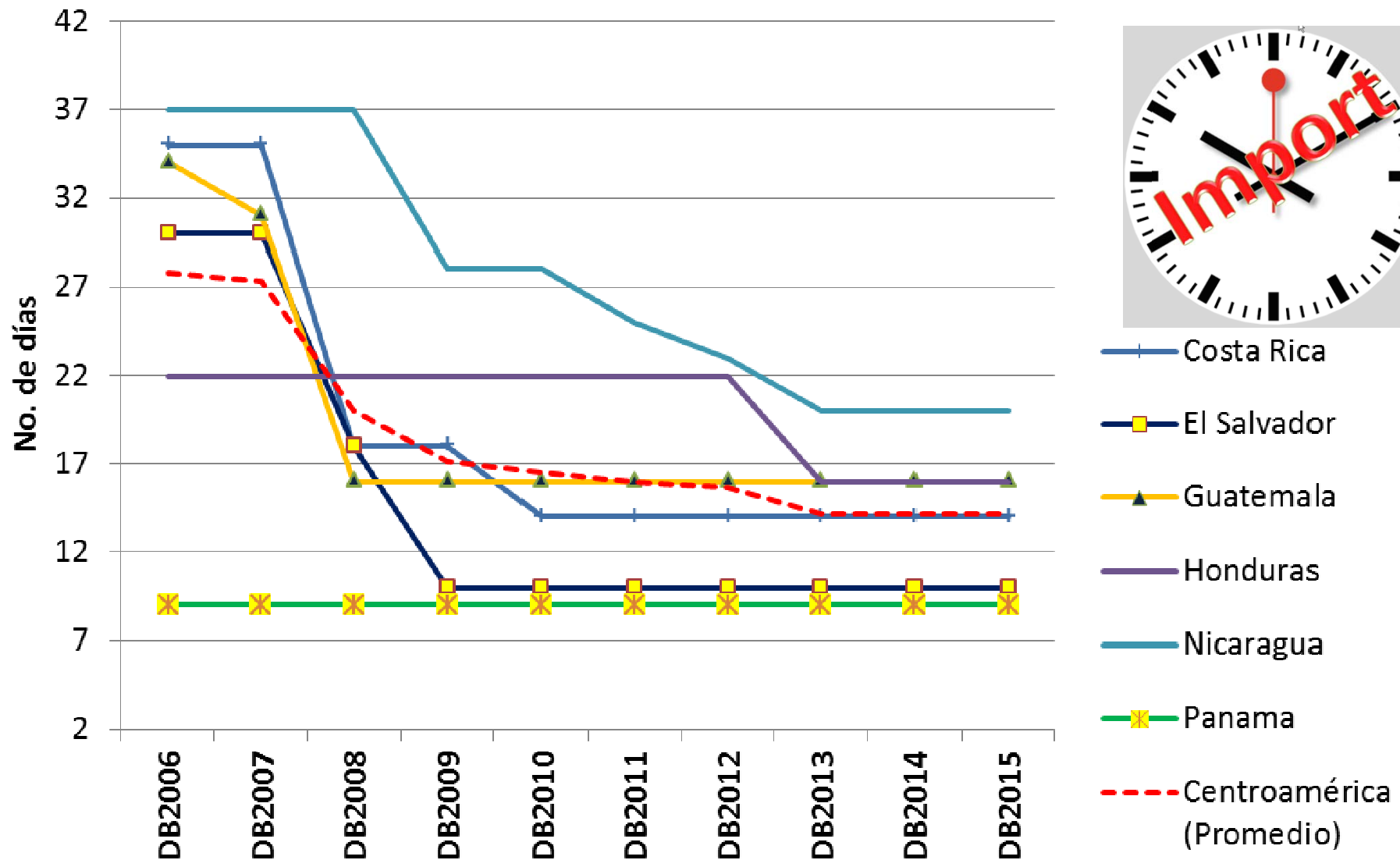

## América Latina Costo por contenedor (US\$)

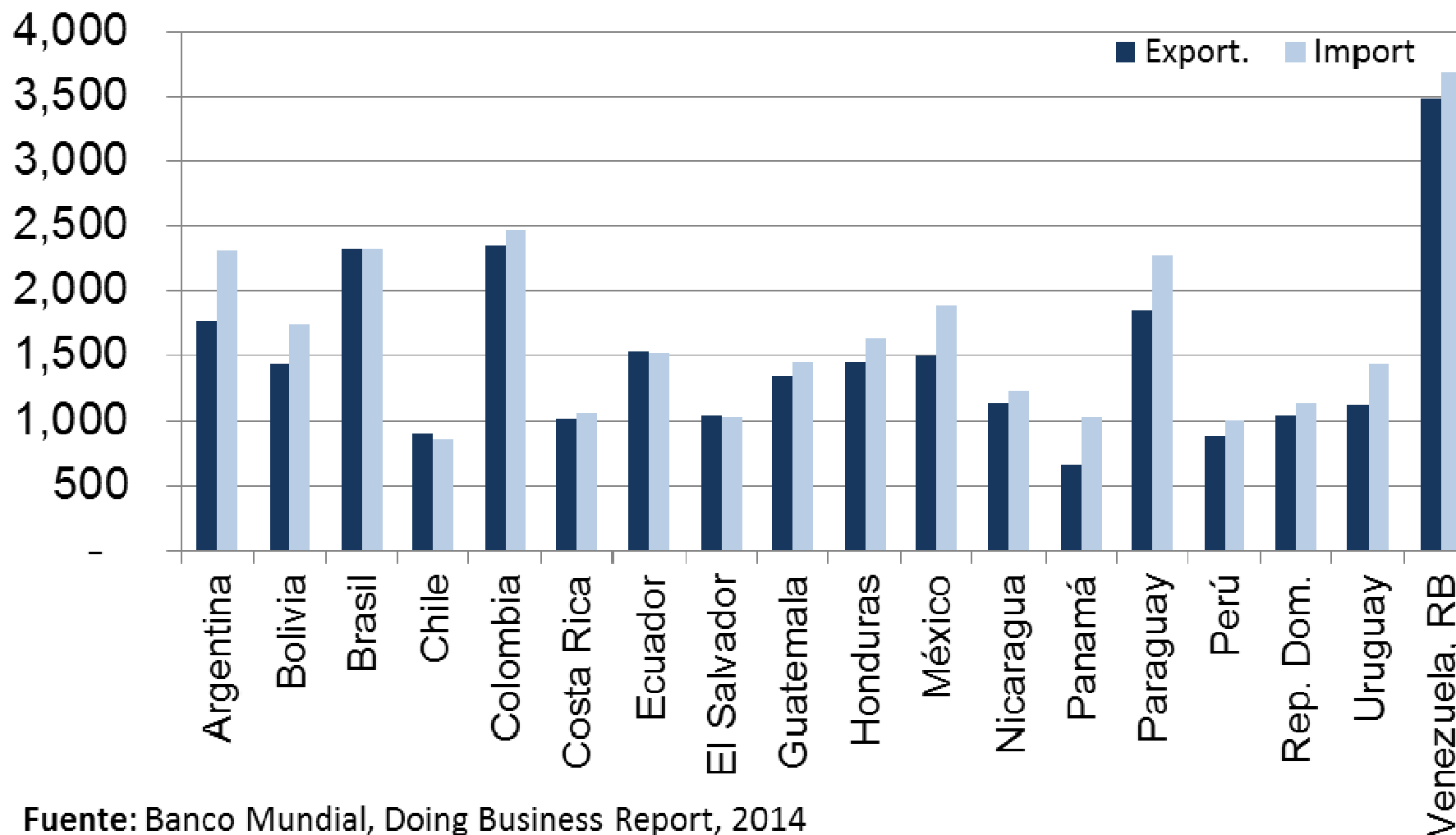

Fuente: Banco Mundial, Doing Business Report, 2014



# ¿Y como nos ve la OCDE?

**Comparador de países:** <http://www.compareyourcountry.org/trade-facilitation>

**Metodología:** <http://www.oecd.org/tad/facilitation/indicators.htm>

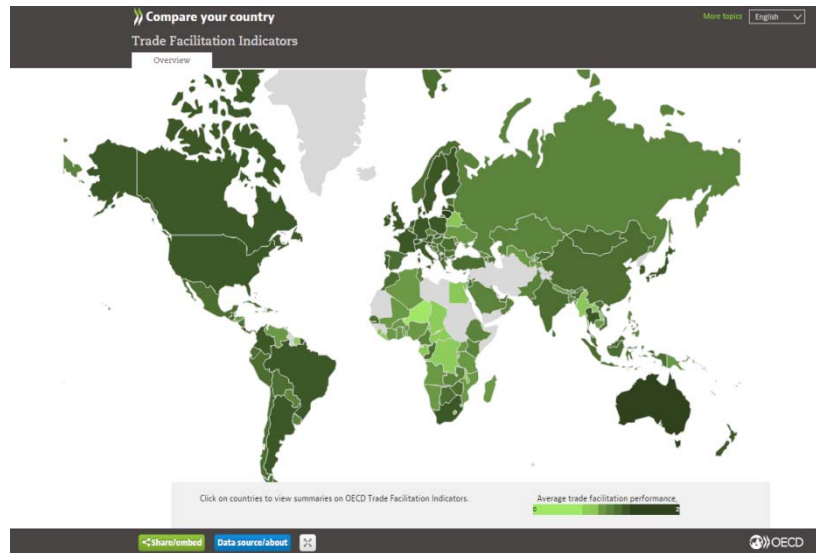

- El Salvador iguala o supera las mejores prácticas a través de la muestra en cuanto a la disponibilidad de la información, la cooperación interinstitucional en las fronteras interiores y la gobernanza y la imparcialidad.
- El Salvador iguala o supera el rendimiento promedio de los países de ingresos medios bajos en todas las áreas TFI a excepción de la participación de la comunidad comercial. **El rendimiento ha mejorado entre 2012 y 2015 en las áreas de los procedimientos de recurso y la automatización.**

- El desempeño en las otras áreas es estable, con la excepción de los derechos y cargas, documentos, procedimientos y cooperación interinstitucional de las fronteras exteriores, donde se perdió algo de terreno.
- El desempeño en las áreas de la participación de la comunidad comercial, las resoluciones anticipadas, los procedimientos de recurso, tasas y cargos, las formalidades (documentos, automatización y procedimientos), la Agencia de Cooperación de las fronteras exteriores, está por debajo de las mejores prácticas.

# OCDE: Indicadores Facilitación del Comercio El Salvador

compare with best practice

compare by income group

compare by region

Trade facilitation performance: OECD indicators  
Latest available year. 2 = best performance.

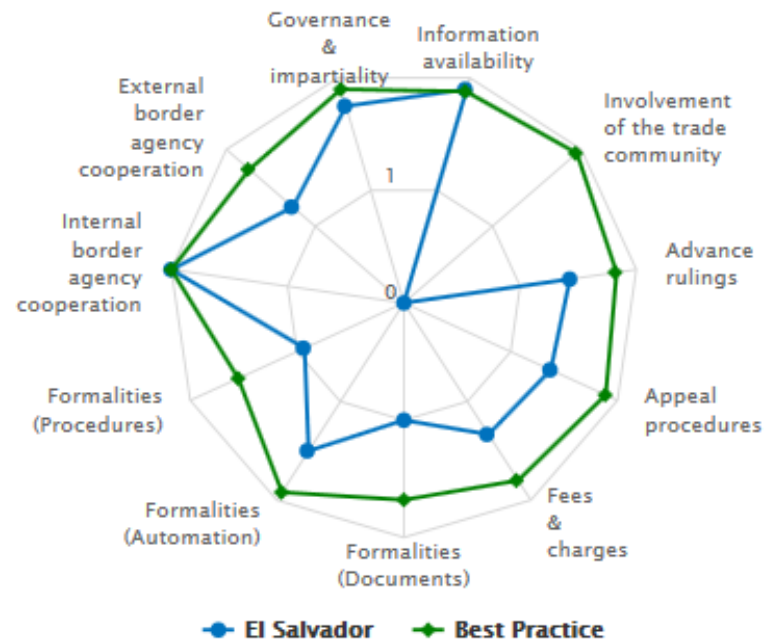

add country from same income group

# OCDE: Indicadores Facilitación del Comercio El Salvador

compare with best practice

compare by income group

compare by region

Trade facilitation performance: OECD indicators  
Latest available year. 2 = best performance.

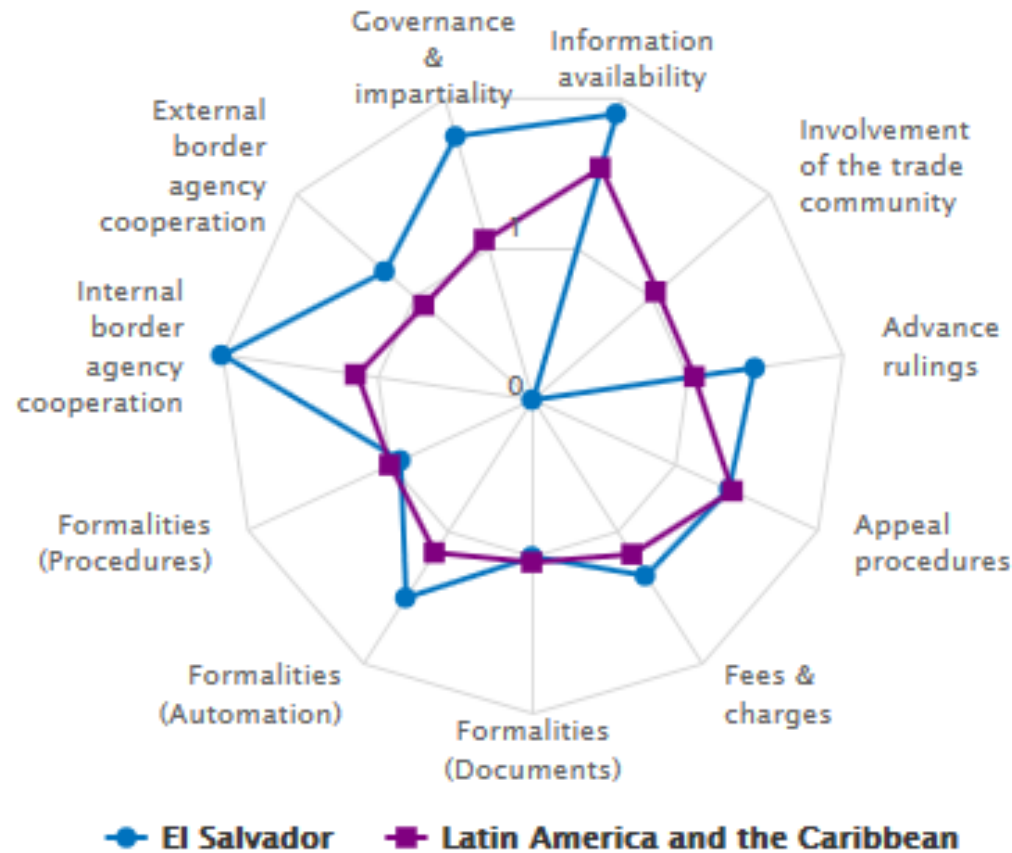

# OCDE: Indicadores Facilitación del Comercio El Salvador

Trade facilitation performance: OECD indicators  
Country trend 2012 - 2015

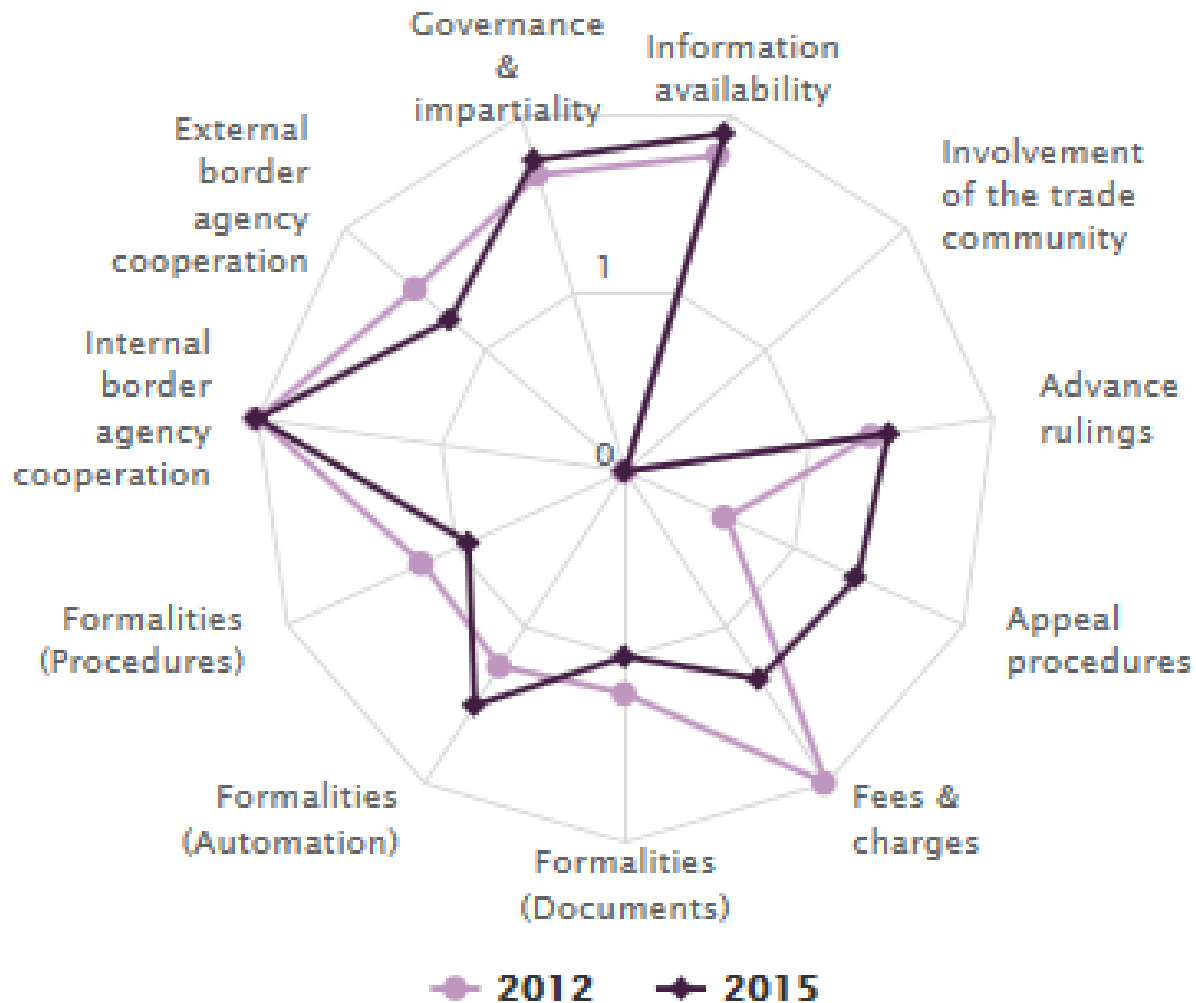

## Proyectos en Proceso para consolidar la facilitación del comercio a nivel nacional e internacional



Intercambio Electrónico de Datos entre la Dirección Nacional de Medicamentos y CIEX El Salvador, para que los clientes puedan obtener sus autorizaciones para importar a través de la internet con servicio continuo las 24 horas del día y los 365 días del año.



**Intercambio Electrónico de Datos** entre el Ministerio de Agricultura y Ganadería y CIEX El Salvador, para que los clientes puedan obtener sus autorizaciones para importar a través de la internet con servicio continuo las 24 horas del día y los 365 días del año.



**Intercambio Electrónico de Datos** para transmitir los Certificados Fitosanitarios y Zoosanitarios para importar, entre Guatemala y El Salvador a través del nodo regional de la Secretaria de Integración Económica Centroamérica.



### En proceso de consolidación los proyectos:

- Intercambio Electrónico de Datos de la Declaración Única Aduanera
- Incorporación del SAC a diez dígitos.

# Las VUCE y Otras Disposiciones del Acuerdo sobre Facilitación del Comercio en Esquemas Subregionales de Integración Comercial: Caso SICA



**José Cornelio Deras R.**

[cornelio.deras@bcr.gob.sv](mailto:cornelio.deras@bcr.gob.sv)

**Centro de Trámites de Importaciones y Exportaciones**

**CIEX El Salvador**

**Banco Central de Reserva de El Salvador**

[ciex@bcr.gob.sv](mailto:ciex@bcr.gob.sv)

**"VII Encuentro Regional Latinoamericano y del Caribe sobre Ventanillas Únicas de Comercio Exterior: Ventanillas Únicas como Herramientas para la Facilitación del Comercio y la Integración Comercial"**  
15 y 16 de octubre de 2015 - Montevideo, Uruguay