



NOVIEMBRE, 2016

GRUPO DE TRABAJO EMPRESARIAL DE APOYO EN CASO DE DESASTRES

DESDE JUNIO 2008



INTEGRADO POR GREMIOS
EMPRESARIALES

COORDINACION SISTEMATICA CON AUTORIDADES EN LA GESTION DEL RIESGO DE
DESASTRES, LA PREVENCION, PREPARACIÓN RESPUESTA Y REHABILITACIÓN.

**Grupo de Trabajo Empresarial de Apoyo en Caso de Desastres
como entidad articuladora de la Red Empresarial para la Prevención
y Respuesta Temprana ante Desastres**

Los gremios empresariales abajo firmantes:

Reconocen que las empresas están realizando iniciativas de preparación ante emergencias. Ellas cuentan con planes para atender los eventos que podrían afectar la continuidad del negocio y que se produzcan en el ámbito de sus procesos y operaciones.

Manifiestan que están difundiendo y posicionando la respuesta ante emergencias y desastres a nivel de los gremios empresariales. Además, están efectuando acciones con el Instituto Nacional de Defensa Civil (INDECI), autoridad con competencias específicas en caso de desastres, dentro del rol fundamental de liderazgo estratégico que le compete al Estado en situaciones de desastres.

Destacan la importancia del apoyo voluntario y temprano a la autoridad especializada en caso de desastres. Este apoyo debe ser articulado y coordinado, con la finalidad de evitar duplicidades y lograr que sea eficiente y efectivo en la atención de quienes lo requieran con urgencia.

Declaran que el Grupo de Trabajo Empresarial de Apoyo en caso de Desastres, constituido por representantes de los gremios firmantes, es el ente articulador de la Red Empresarial para la Prevención y Respuesta Temprana ante Desastres.

Expresan su compromiso con la prevención y con el fortalecimiento de la institucionalidad para afrontar los desastres.

En señal de conformidad, se suscribe el presente documento el día 05 de Julio de 2011 en la ciudad de Lima – Perú.

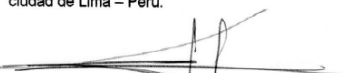

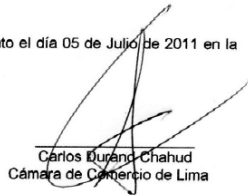
Alfredo Jochamowitz Stafford
Asociación Peruana de Empresas de Seguros

Carlos Durand Chahud
Cámara de Comercio de Lima

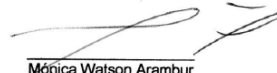
Pedro Martínez Carverero
Sociedad Nacional de Minería, Petróleo y Energía

Mónica Watson Arambur
Perucámaras

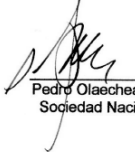
Richard Inurtegui Bazán
Sociedad Nacional de Pesquería

Pedro Olaechea Álvarez Calderón
Sociedad Nacional de Industrias

**EN EL AÑO 2011 EL GRUPO
CREO LA RED
EMPRESARIAL PARA LA
PREVENCION Y RESPUESTA
TEMPRANA ANTE
DESASTRES**



GRUPO
EMPRESARIAL DE
APOYO
EN CASO DE DESASTRES



Después



ASOCIACIÓN PERUANA
DE EMPRESAS DE SEGUROS



CONFIEP



CAPECO



**Sociedad Nacional
de Pesquería**



CANATUR
CAMARA NACIONAL DE TURISMO DEL PERU

CCL | CÁMARA
DE COMERCIO
LIMA
La Cámara de los Gremios



**SOCIEDAD
NACIONAL DE
INDUSTRIAS**



**Sociedad Nacional de
MINERIA PETROLEO
Y ENERGIA**



PERUCÁMARAS
CAMARA NACIONAL DE COMERCIO,
PRODUCCION Y SERVICIOS

DIRECTORIO DEL GRUPO DE TRABAJO EMPRESARIAL

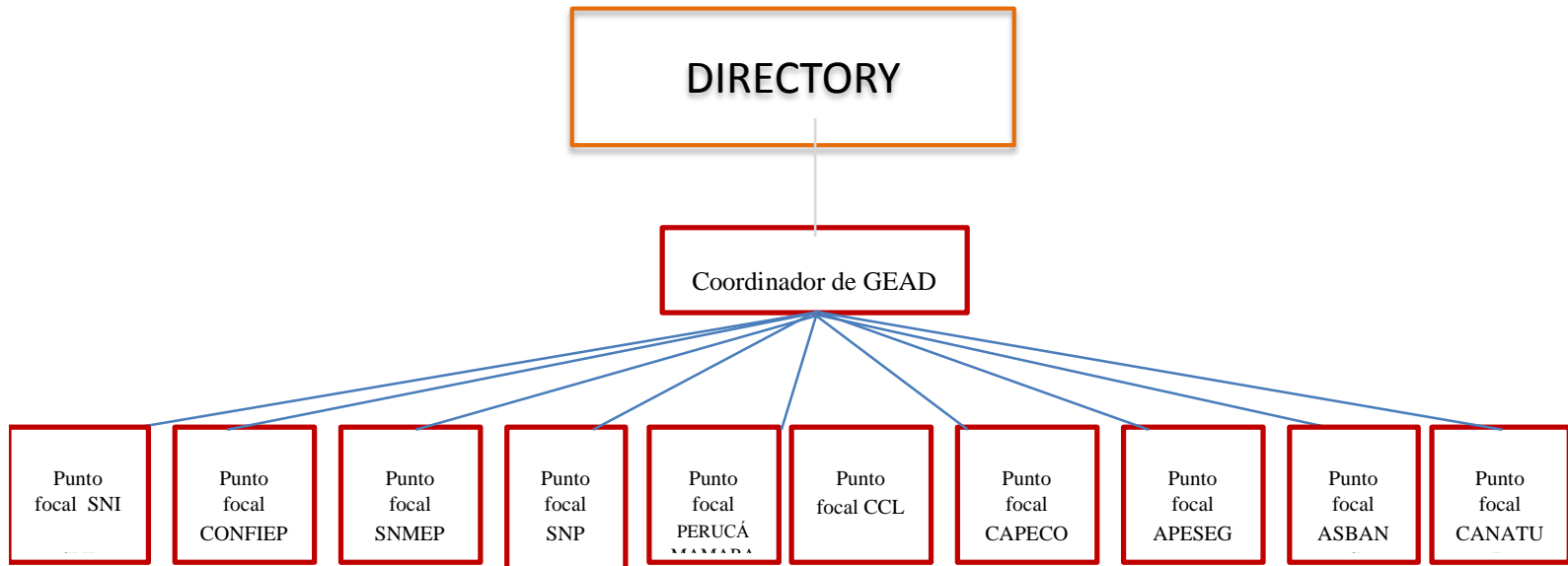

OBJETIVOS ESPECIFICOS

AMPLIAR EL ALCANCE DE LA AYUDA
HUMANITARIA EN CASO DE DESASTRES

COMPROMISO CON LA PREVENCION

FORTALECIMIENTO DE LA AUTORIDAD EN
CASO DE DESASTRES

PROMOVER LA CULTURA DE LA PREVENCION



Informe

Análisis de la implementación de la Gestión del Riesgo de Desastres en el Perú



Misión de Naciones Unidas
2014



3.3 Propiciar la participación del sector privado a través de la Red Empresarial de Apoyo en caso de Desastres, en los espacios de consulta, intercambio y construcción de consensos.

Sector Privado

- » Existencia de la Red Empresarial de Apoyo en caso de Desastres que agrupa a un buen número de gremios, que han presentado incluso su experiencia como un ejemplo ante la APEC.
- » Tienen actividad continua y manifestaron interés en coordinar y respaldar acciones de sensibilización sobre el SINAGERD, tienen recursos, están organizados para poder apoyar ante emergencias y pueden incluso llegar a territorios en algunos casos a nivel de representaciones locales.

PEQUEÑAS Y MEDIANAS EMPRESAS PARA LA HUMANIDAD



#SME4H SMEs FOR
HUMANITY

- PLATAFORMA PARA CONECTAR EMPRESAS
- ORIENTADA A PONER EN CONTACTO A LAS PEQUEÑAS Y MEDIANAS EMPRESAS IDENTIFICANDOLAS Y TRATANDO DE ROMPER LAS BARRERAS DE LA FALTA DE COORDINACIÓN A TRAVÉS DE UN PORTAL QUE LES PERMITA ESTAR EFECTIVAMENTE CONECTADAS CON LOS ORGANISMOS Y ENTIDADES HUMANITARIOS, ASI COMO CON OTRAS EMPRESAS ANTES, DURANTE Y DESPUES DE UNA CRISIS HUMANITARIA.



VISIONES DEL SECTOR PRIVADO PARA UN FUTURO RESILIENTE

PLATAFORMAS DE MÚLTIPLES
ACTORES

GOBERNANZA E INSTITUCIONALIDAD

CONSTRUIR MEJOR
INFRAESTRUCTURA

COORDINACIÓN Y ARTICULACIÓN

TRABAJO CONJUNTO CON INDECI PARA RECONOCIMIENTO DE DONACIONES COMO GASTO



PERÚ

Presidencia
del Consejo de Ministros

Instituto Nacional
de Defensa Civil

"Decenio de las Personas con Discapacidad en el Perú"
"Año de la Diversificación Productiva y del Fortalecimiento de la Educación"

San Isidro,

30 NOV. 2015

OFICIO N° 4619 - 2015 - INDECI/6.0

Señor
ANDRES VON WEDEMEYER KNIGGE
Presidente
Sociedad Nacional de Industrias
Calle Los Laureles N° 365
San Isidro.-

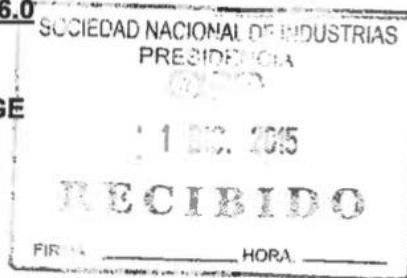

*C. Meunier
hacer con
Am*

Asunto : Se remite formatos para ser usados en los procedimientos de Donación

Teniendo en cuenta lo señalado, en tanto los formatos elaborados por su representada contengan la información contemplada en las normas sobre la materia anteriormente citadas, permitirán la acreditación de la donación correspondiente.

Finalmente, indicarle que nos encontramos realizando las coordinaciones necesarias para que en breve se efectúen acciones de difusión respecto a los requisitos y condiciones para que se pueda deducir como gasto las donaciones efectuadas y evitar contingencias tributarias.

ELABORACIÓN DE GUIA PARA EL APOYO ANTE EMERGENCIAS Y DESASTRES



LEY 30498*

PROMUEVE LA DONACION DE ALIMENTOS Y SERVICIOS, TENIENDO UN TRATAMIENTO ESPECIAL RESPECTO DEL IMPUESTO A LA RENTA Y EL IGV, NO SIENDO CONSIDERADA LA DONACION RENTA GRAVADA DE TERCERA CATEGORIA, NI APLICANDO EL CRÉDITO FISCAL..

SE VIENE TRABAJANDO CON EL PROGRAMA MUNDIAL DE ALIMENTOS, LA ELABORACION DE DOCUMENTOS PARA FACILITAR LA FLUIDEZ DE BIENES Y SERVICIOS EN CASO DE DESASTRES

FORTALECIMIENTO DEL SECTOR PRIVADO

APOYO DEL PROGRAMA DIPECHO DE PNUD

LINEAMIENTOS DE GESTION Y PROTOCOLOS DEL
GRUPO DE TRABAJO EMPRESARIAL DE APOYO EN SITUACIONES DE DESASTRES -
GEAD

Proceso del Plan de Acción de GEAD

Formular

LINEAMIENTOS
DE GESTION Y
PROTOCOLOS -
GEAD

ESTRUCTURA
ORGANIZATIVA DEL
GEAD

Funciones del GEAD

NIVELES DE ACCION
DEL SECTOR
EMPRESARIAL

PRIMER NIVEL:
DENTRO DEL GREMIO
EMPRESARIAL.

SEGUNDO NIVEL:
DENTRO DEL GEAD

TERCER NIVEL: DEL
GRUPO EMPRESARIAL
Y EL SECTOR PÚBLICO

FORTALECIMIENTO DEL SECTOR PRIVADO

RECIBIMOS APOYO DEL PROGRAMA DIPECHO DEL PNUD

EJERCICIO DE SIMULACION POR SISMO Y TSUNAMI EN LIMA METROPOLITANA Y
CALLAO
GEAD PNUD
SEPTIEMBRE 2016

ESTABLECIMIENTO DE PROTOCOLOS DE COMUNICACION AL INTERIOR DEL GEAD Y
PARA CON LA AUTORIDAD

CREANDO CENTROS DE OPERACIÓN ANTE EMERGENCIAS - COE

| Gremio | FORMATO 01: COE GREMIAL | | | | | |
|--------|---|---------------------|---|-------------|---|---|
| | Ubicación física del centro de operaciones del Gremio | | Centro de comunicaciones/ número de teléfono fijo, celular, radio, correo electrónico, teléfono satelital, etc. | | Unidad Responsable designada por el Gremio para activar el COE del gremio | Persona(s) responsable (titular y por lo menos 2 miembros alternos) |
| | Principal | Alternativa | Principal | Alternativo | | |
| SNI | Los Laureles 365, San isidro | Kivur 128-La Molina | Sociedad Nacional de Industrias +01-6164444-239 997592158 crosell@sni.org.org.pe cecrosell@gmail.com | 01-4791961 | Comité de Sostenibilidad | Saúl Montenegro smontenegro@sni-org.pe |

CON APOYO DEL PROGRAMA DIPECHO

OPERACION DE LOS CENTROS DE EMERGENCIA (COE) EN CADA GREMIO

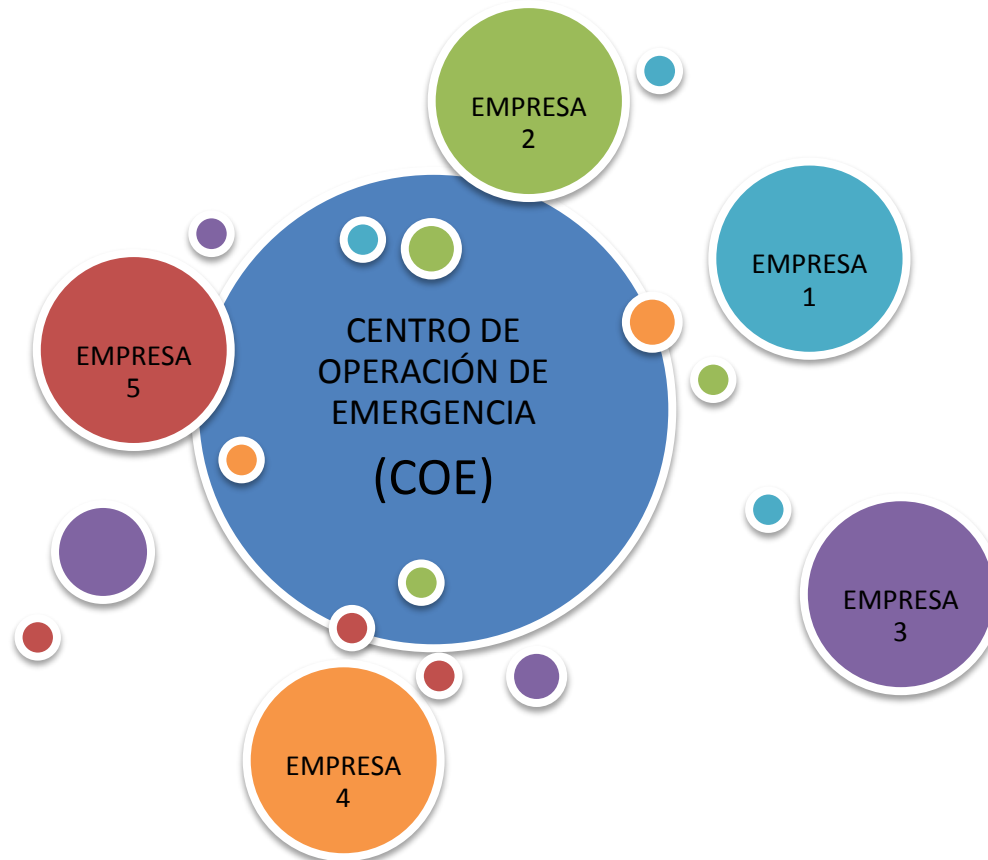

ACTIVACION DEL COE POR MEDIO DE WHATSAPP, EMAIL, CELULARES, RADIOS

REPLICAR EN REGIONES

PROMOVER EN LAS REGIONES LA PARTICIPACIÓN DEL SECTOR PRIVADO, PARA ACTUAR EN SITUACIONES DE EMERGENCIA Y DESASTRE EN CONJUNTO CON LA AUTORIDAD.

LOS MEDIOS DE VIDA NO DEBERÍAN VERSE AFECTADOS, EVITANDO DISTORSIONES EN LA ECONOMÍA Y QUE SEA RESILIENTE.



PLATAFORMA REGIONAL EN LA LIBERTAD

PROMOVIENDO LA
INCLUSIÓN DEL SECTOR
PRIVADO



PARTICIPARON LA CÁMARA DE
COMERCIO DE LA LIBERTAD,
CÁMARA REGIONAL DE TURISMO DE
LA LIBERTAD Y SOCIEDAD NACIONAL
DE INDUSTRIAS, SEDE TRUJILLO

ASOCIACIÓN DE BANCOS DEL PERÚ

- La Comisión de Continuidad de Negocios se creó en el 2012 como parte del Comité de Riesgos Operacional de ASBANC.
- La Comisión está conformada por 22 participantes: 16 bancos, 5 financieras y 1 invitado (Banco de la Nación).
- Las funciones principales de la Comisión son:
 - Identificar, analizar y desarrollar planes de acción sobre temas de Continuidad de Negocios que son de común preocupación.
 - Revisar y proponer mejoras a las propuestas de los requerimientos regulatorios de Continuidad de Negocios.
 - Participar en los ejercicios sectoriales y compartir mejores prácticas a nivel sectorial.
- La periodicidad de las reuniones es mensual (primer miércoles de cada mes).

ASOCIACIÓN DE BANCOS DEL PERÚ - ACTIVIDADES

Gestión de Proveedores Comunes

Prueba sectorial – Eventos sistémicos
(Medio de comunicación estándar,
gestión de crisis, hubs de atención y
gestión del circulante)

Requerimientos Regulatorios

Instituto de Continuidad del Negocio
- Continuum

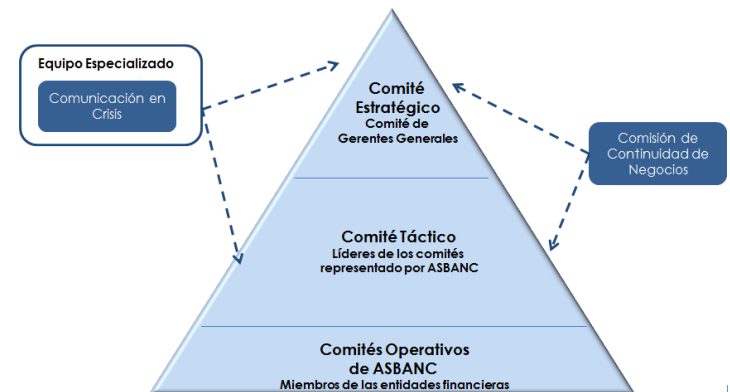

RETOS

LOS GREMIOS EMPRESARIALES RECIBEN CUOTAS DE AFLIACION DE SUS MIEMBROS PARA SUS INTERESES.

PROMOVER LA SOSTENIBILIDAD ES UNA PRIORIDAD EN LOS GREMIOS EMPRESARIALES

LA REDUCCIÓN DE RIESGO DE DESASTRES ES PARTE DE SER SOSTENIBLE

IMPULSAR TENDENCIAS A SER INTEGRADAS EN LAS EMPRESAS ES UN RETO GRANDE PARA LOS GREMIOS.

ACCIONES PARA EL DESARROLLO

PROMOVER EL INVOLUCRAMIENTO DEL SECTOR PRIVADO EN EL PERU Y REPLICAR ESPACIOS SIMILARES EN OTRAS REGIONES Y PAISES

EN CASO DE DESASTRES TENER IDENTIFICADOS A LOS RESPONSABLES EN EL SECTOR PRIVADO EN OTRAS REGIONES Y PAISES.

FACILITAR ASISTENCIA TECNICA AL SECTOR PRIVADO



CONTINUIDAD PARA EL
DESARROLLO

PARA CONSULTAS SOBRE EL GRUPO DE TRABAJO
EMPRESARIAL DE APOYO EN CASO DE DESASTRES



*COORDINADOR GENERAL DEL GRUPO DE
TRABAJO EMPRESARIAL DE APOYO EN CASO DE
DESASTRES*

Cecilia Rosell Grijalba

Gerente del Comité de Sostenibilidad

crostell@sni.org.pe