

CIEX EL SALVADOR: LOGROS, INCORPORACIÓN DE NUEVOS SERVICIOS Y PROYECTOS EN MARCHA

Banco Central de Reserva - Gerencia Internacional



27 de octubre de 2017

ANTECEDENTES

- 1) La Ventanilla Única de Exportaciones, se crea en el país en el año 1984, en el Ministerio de Comercio Exterior; y al fusionarse la institución en mención con el Ministerio de Economía, esta última entidad y a petición del sector privado, trasladan al Centro de Trámites de Exportaciones (CENTREX), al Banco Central de Reserva de El Salvador (BCR) a partir del 19/09/1989.
- 2) En el año 2007, el Ministerio de Economía en coordinación con el Ministerio de Hacienda, crearon la ventanilla de importaciones que al cierre del año 2010, la oficina en mención, contaba con limitados servicios, escasa automatización y el modelo de negocios respondía a una Ventanilla Única Multiservicios.
- 3) En el año 2011, se unifican la ventanilla de exportaciones con importaciones, y se crea mediante Ley al Centro de Trámites de Importaciones y Exportaciones (CIEX El Salvador), mediante el *consenso de 13 instituciones del Estado, 5 gremiales empresariales y la Asociación de Agentes Aduaneros*; iniciando operaciones el 14/02/2011 y con el concepto de Ventanilla Única Interinstitucional.



¿QUE TIPO DE INSTITUCIÓN ES CIEX EL SALVADOR?, ES UNA ENTIDAD DESCONCENTRADA

Al evaluar la naturaleza de el CIEX El Salvador, a partir de su ley de su ley de creación, la entidad en mención debe ubicarse inequívocamente como una entidad con Delegación de Competencias que de conformidad al Derecho Administrativo, es una “Entidad Desconcentrada”, es decir con capacidad decisoria para la prestación de servicios de conformidad a las atribuciones que le han sido conferidas mediante Ley por las instituciones y dependencias del Estado que la conforman; siendo un medio técnico para mejorar el funcionamiento y dinámica de la administración pública para fortalecer y acercar los servicios a las personas naturales y jurídicas.

Por otra parte, la Ley de Creación del CIEX El Salvador, en su Artículo No.2 último inciso determina que las instituciones y/o dependencias involucradas en los procesos de importación y exportación, mantendrán todas sus facultades y obligaciones en su respectivo ámbito de competencias; por lo que éstas ejercen sus funciones a través de sus delegados destacados en la oficina en mención.



ESTRUCTURA ORGANIZATIVA DEL BANCO CENTRAL DE RESERVA DE EL SALVADOR

ORGANIGRAMA BANCO CENTRAL DE RESERVA

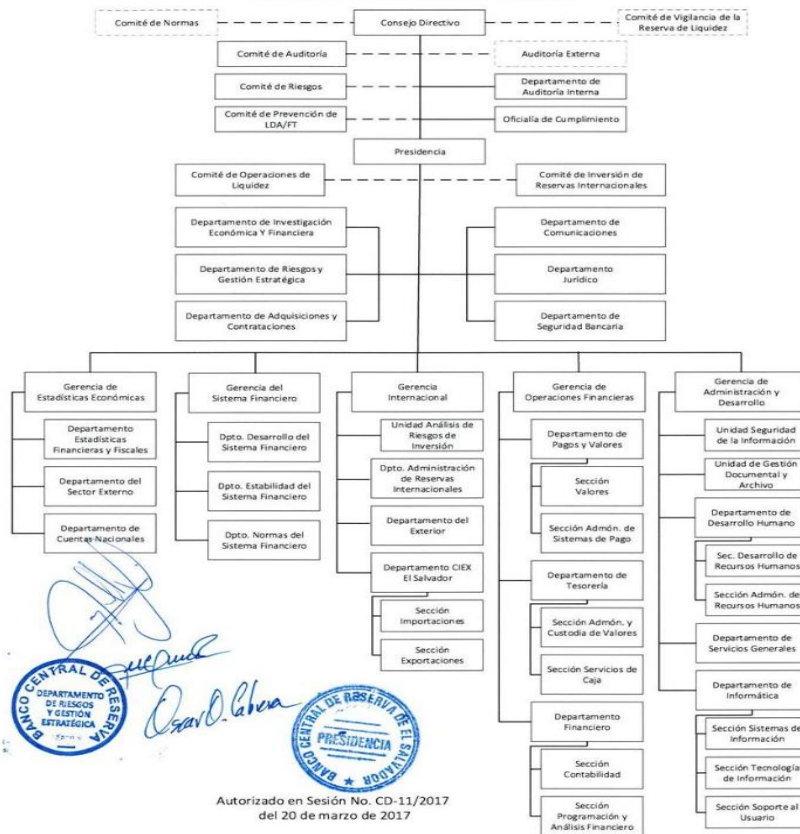





Autorizado en Sesión No. CD-11/2017 del 20 de marzo de 2017



Organigrama Funcional del Departamento CIEX El Salvador

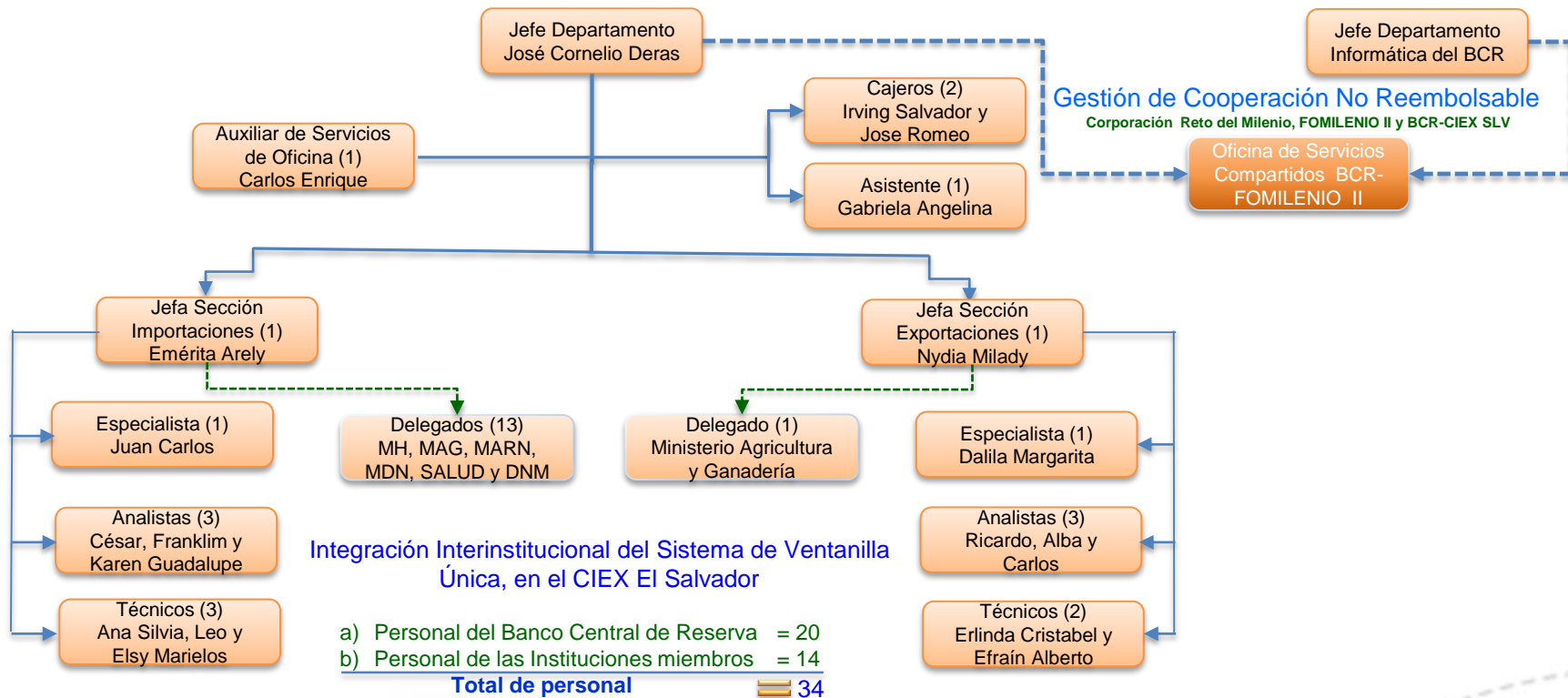

EL SALVADOR: INTEGRAN EL COMITÉ DE FACILITACIÓN LOS TITULARES DE LAS INSTITUCIONES DE ESTADO Y LAS GREMIALES, DESIGNADAS POR EL SECTOR PRIVADO



Entidades Consultivas Permanentes: **BCR**, DGA, CEPA, DGME y PNC.

El Comité, sesionará ordinariamente de forma bimensual y de forma extraordinaria, cuando lo decidan la mayoría de sus miembros y el quórum, se constituye con la participación de 7 miembros.

HITOS EN LA FACILITACIÓN A TRAVÉS DEL TIEMPO 1989-2017

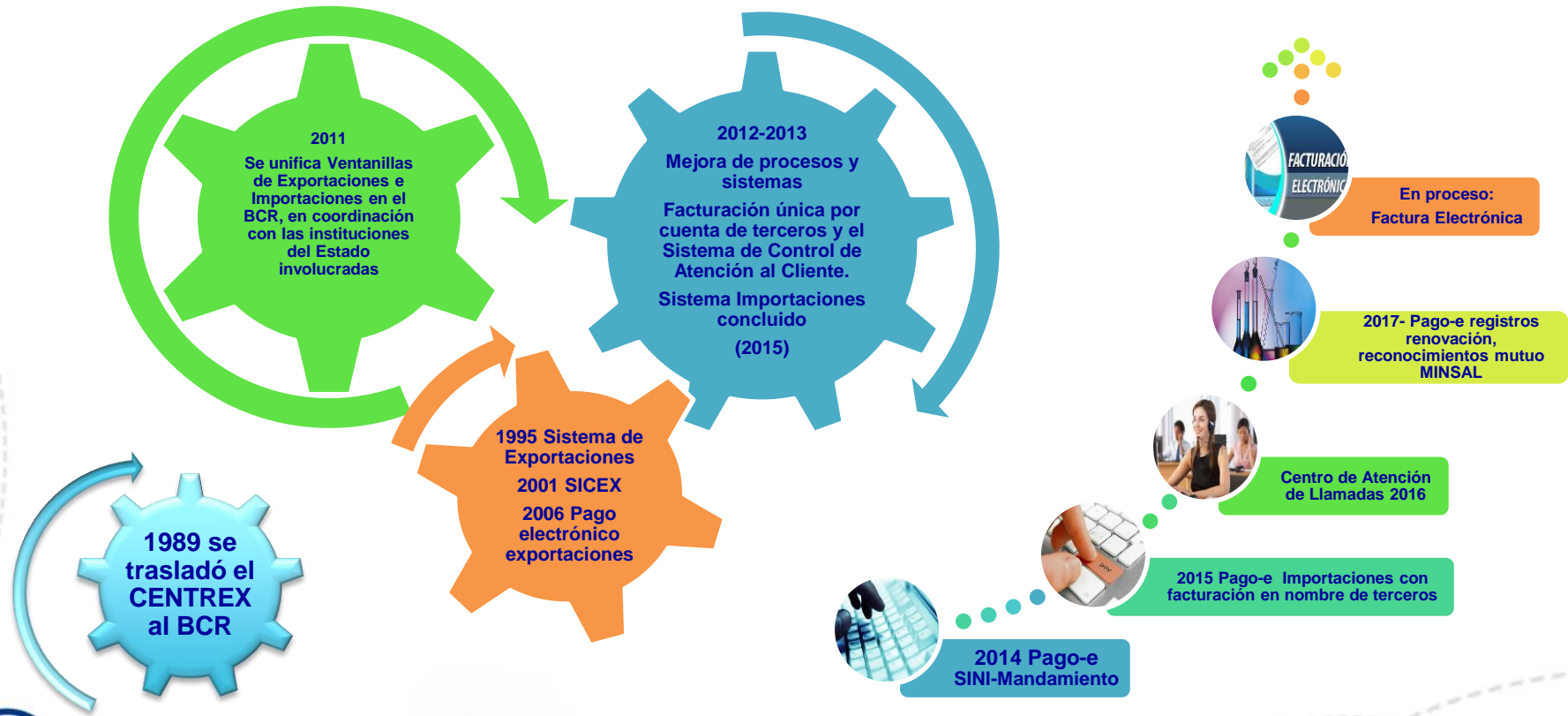

Áreas de Negocios de la Ventanilla Única de Comercio Exterior



EN EL CIEX EL SALVADOR, LE FACILITAMOS A NUESTROS CLIENTES OBTENER:

1. Documentos Aduaneros
2. Certificados de Origen
3. Certificados Fitozoosanitarios
4. Administración de cuotas
5. Visas agroquímicas
6. Atención a clientes
7. Administración de proyectos
8. Generación de documentos e Informes relacionados al Comercio Exterior.

1. Visa Industrial y Farmacéutica
2. Visas de Estupefacientes
3. Autorización de tránsito sustancias químicas.
4. Autorización de transporte interno de sustancias químicas
5. Certificados Fitozoosanitarios
6. Visas agroquímicas
7. Administración de proyectos
8. Generación de documentos e Informes relacionados al Comercio Exterior.

1. Autoridad Certificadora de Origen:
 - ❖ Cooperación Administrativa a autoridades extranjeras.
 - ❖ Verificamos análisis e Informe de Certificación de Origen
2. Intercambio Electrónico de Datos
 - ❖ Pago Electrónico y Transferencia
 - ❖ Interconexión electrónica con Aduanas y SIECA.
 - ❖ Repositorio Documental
 - ❖ Firma Electrónica

ESQUEMA DE PAGO ELECTRÓNICO, UTILIZADO POR LOS SISTEMAS ADMINISRADOS POR CIEX EL SALVADOR

En funcionamiento a la Fecha

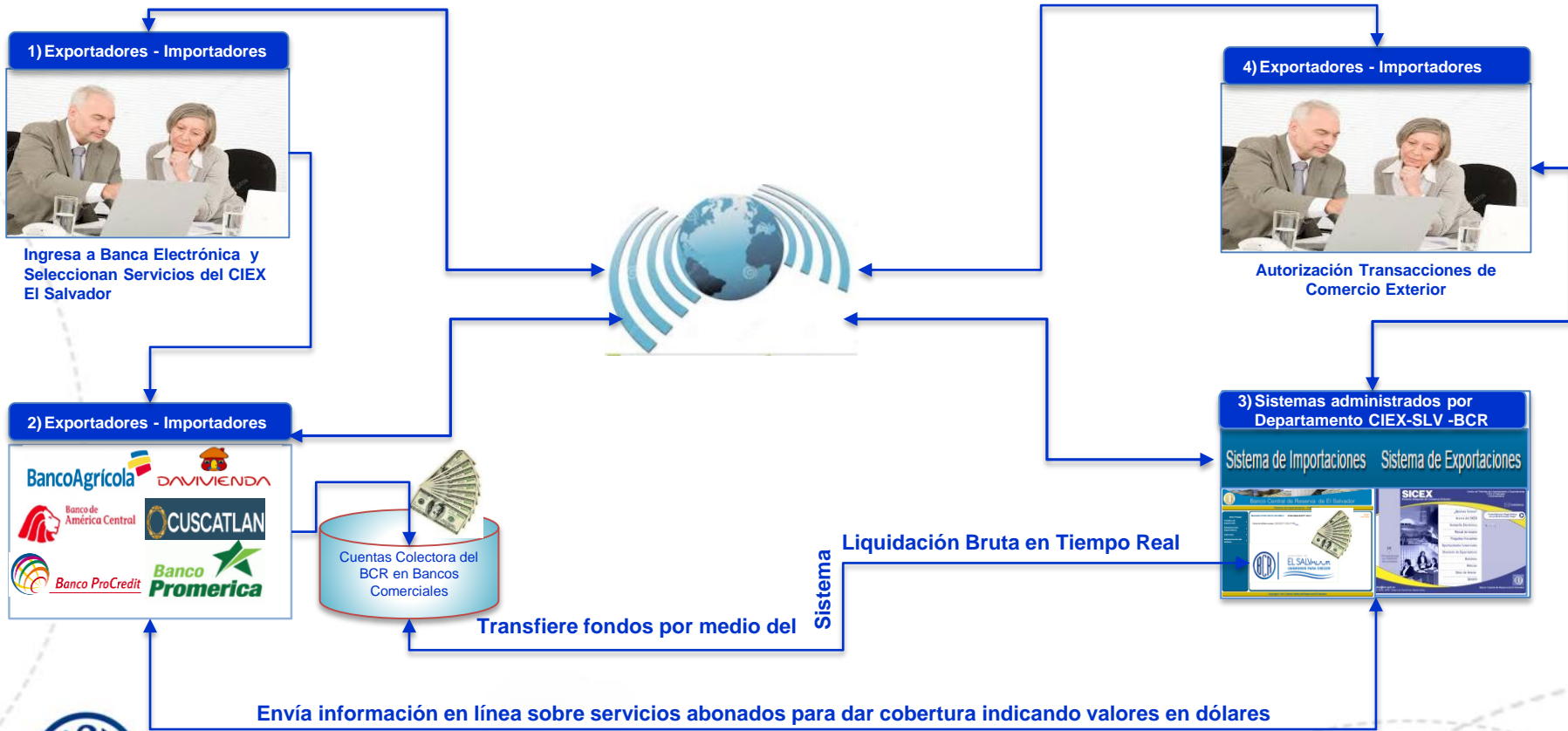

INTERCONEXION ENTRE LOS SISTEMAS DEL MINISTERIO DE SALUD Y BCR-CIEX, PARA PAGO ELECTRÓNICO, EN IMPORTACIONES



Tiempo de espera para el importador = 9 Segundos



AREAS DE INTERVENCIÓN PARA CONSOLIDAR LA FACILITACIÓN DEL COMERCIO EXTERIOR, Integrando la Plataforma Digital de El Salvador con la Centroamericana.

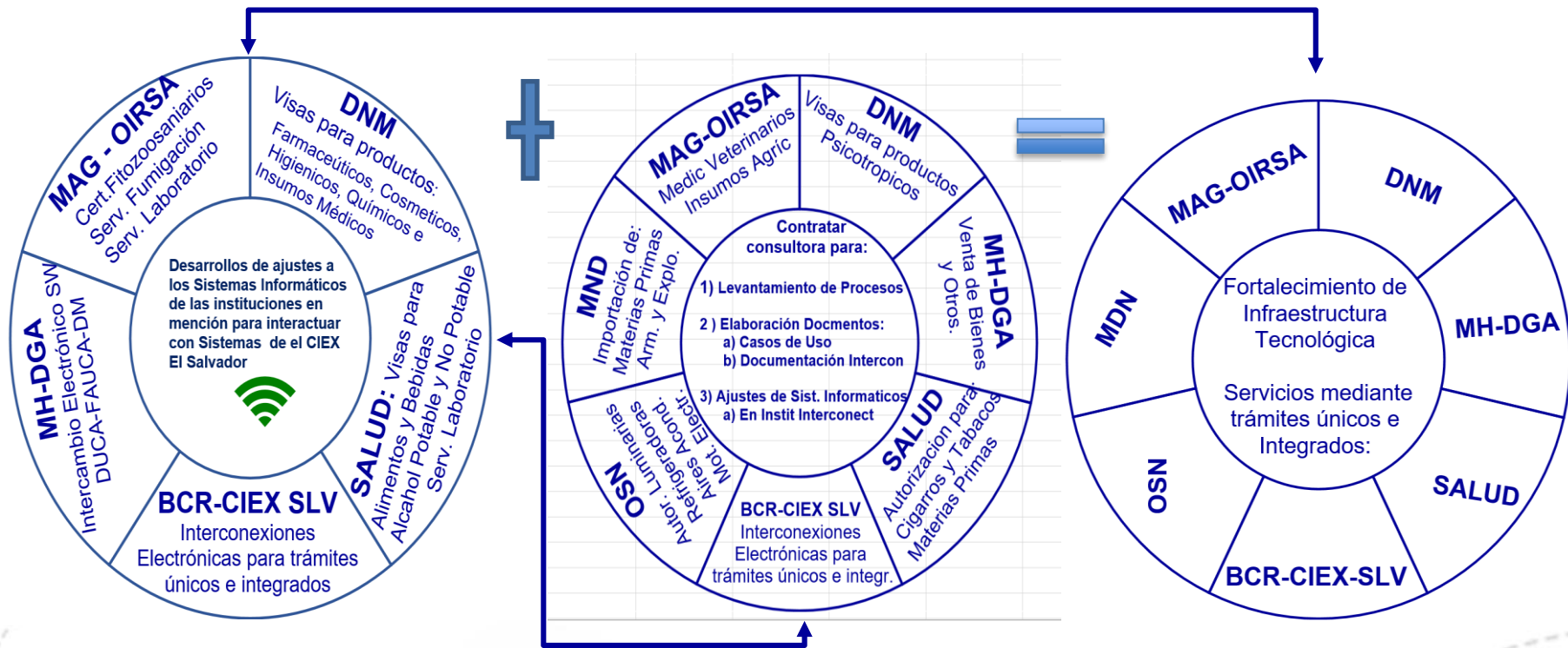

AREAS DE INTERVENCIÓN PARA CONSOLIDAR LA FACILITACIÓN DEL COMERCIO EXTERIOR, Integrando la Plataforma Digital de El Salvador con la Centroamericana.

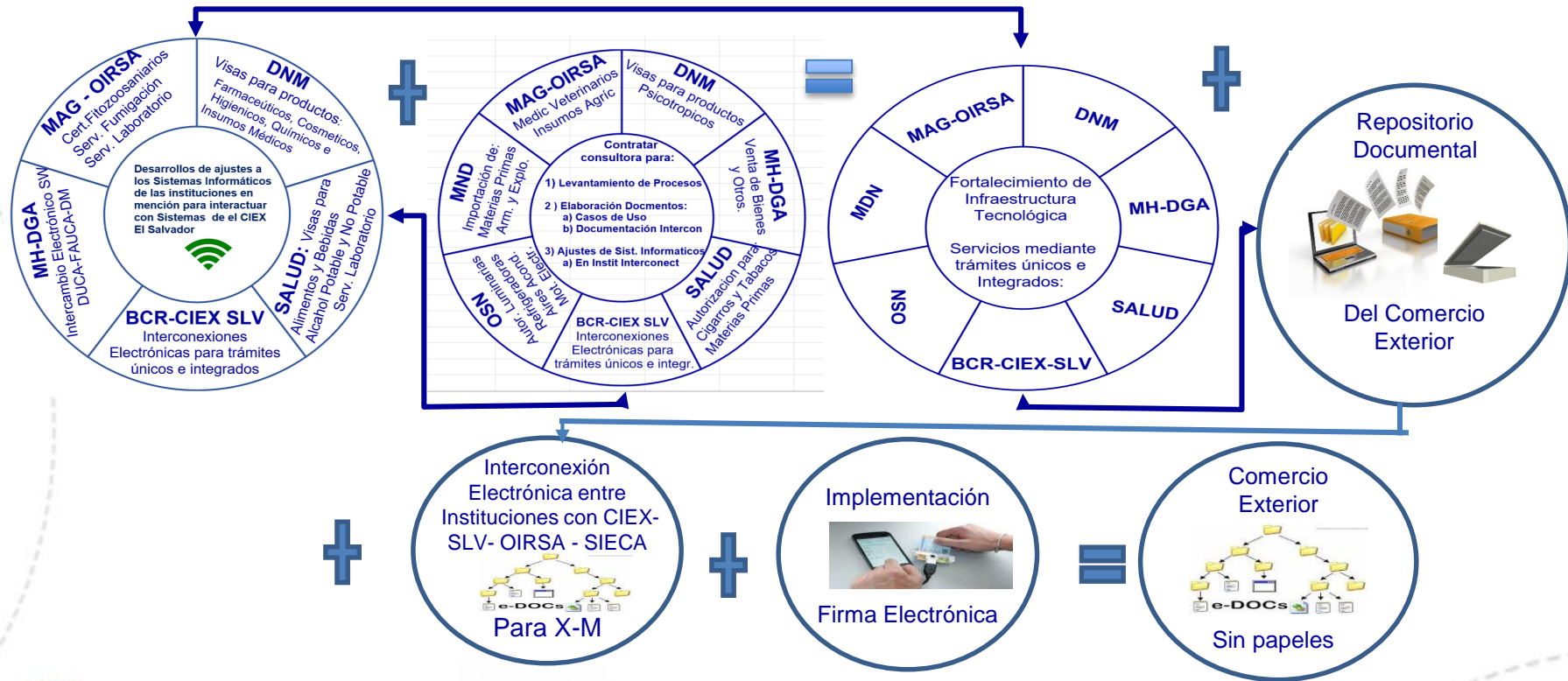

CIEX EL SALVADOR: FUNCIONALIDAD DE LOS SISTEMAS INFORMÁTICOS

ÁREAS DE NEGOCIOS EXPORTACIONES - IMPORTACIONES



Banco Central de Reserva
de El Salvador

